

**« E-PARCOURS CANCER :
QUELS OUTILS
NUMÉRIQUES RÉGIONAUX ? »**

« E-PARCOURS CANCER : QUELS OUTILS NUMÉRIQUES RÉGIONAUX ? »

Modération : Mikaël DAOUPHARS - Pharmacien Centre Henri Becquerel et trésorier OncoNormandie

E-parcours cancer

Florentin CLERE - Directeur médical OncoNormandie

Olivier SÉRÉE - Responsable de projets SI et qualité des parcours OncoNormandie

Outils de coordination des parcours : e-SPACE et dossier de coordination

Hélène CORNU - IDE Coordinatrice PON Rouen

Béatrice DUJARRIER - IDE Coordinatrice PON Caen

Alex OLLIVIER - Chef de projets Normand'e-Santé

Parcours spécifiques : évaluation des besoins en soins oncologiques de support et adressage pour un essai clinique

Lisa FALQUERHO - Chargée de mission SOS et lien ville-hôpital OncoNormandie

Charline FRANDEMICHE - Responsable de projets SOS et lien ville-hôpital OncoNormandie

Alex OLLIVIER / Prisca HIRTZ - Chef de projets Normand'e-Santé

Pauline RADENAC - Coordinatrice régionale recherche clinique OncoNormandie

E-parcours cancer

Parcours complexe

Partage d'informations

Multiplicité des systèmes dispersent l'information

E-parcours cancer

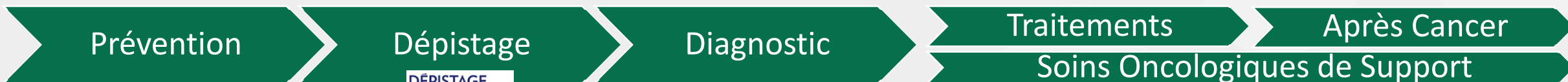

DÉPISTAGE
DESCANCERS
Centre de coordination
Normandie

Dématérialisation des mammographies pour 2e lecture

e-PARSAC
PARcours de Soins global Après le traitement d'un Cancer
87 patients en 2023

e-SPACE : suivi du patient atteint de cancer en équipe (partage et échanges instantanés) 107 patients en 2023

e-parcours
Fonctionnel

DIFPAD-Onco
Dépistage Infirmier des Fragilités des Personnes Agées à Domicile
19 patients en 2023

TELOG
TELéconsultations en OncoGériatrie
12 patients en 2023

E-parcours cancer

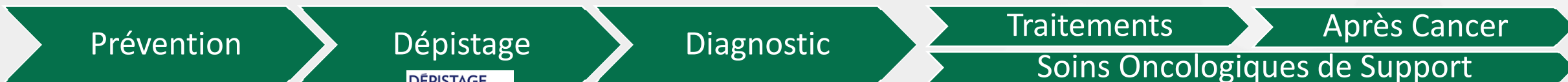

DÉPISTAGE
DESCANCERS
Centre de coordination
Normandie

Dématérialisation des mammographies pour 2e lecture

e-VALSOS
Evaluation des besoins en soins de support

e-DAPEC
Adressage recherche clinique

e-PARSAC
PARcours de Soins global Après le traitement d'un Cancer
87 patients en 2023

e-SPACE : suivi du patient atteint de cancer en équipe (partage et échanges instantanés) 107 patients en 2023

DIFPAD-Onco
Dépistage Infirmier des Fragilités des Personnes Agées à Domicile
19 patients en 2023

e-staff douleur réfractaire en cancérologie

TELOG
TELéconsultations en OncoGériatrie
12 patients en 2023

e-parcours

Fonctionnel

En cours de déploiement

E-parcours cancer

DÉPISTAGE
DESCANCERS
Centre de coordination
Normandie

Dématérialisation des mammographies pour 2e lecture

Programme personnalisé de soins (PPS)

Programme personnalisé de l'après cancer (PPAC)

e-VALSOS
Evaluation des besoins en soins de support

e-DAPEC
Adressage recherche clinique

e-PARSAC
PARcours de Soins global Après le traitement d'un Cancer
87 patients en 2023

e-SPACE : suivi du patient atteint de cancer en équipe (partage et échanges instantanés) 107 patients en 2023

DIFPAD-Onco
Dépistage Infirmier des Fragilités des Personnes Agées à Domicile
19 patients en 2023

e-staff douleur réfractaire en cancérologie

TELOG
TELéconsultations en OncoGériatrie
12 patients en 2023

e-parcours

Fonctionnel

En cours de déploiement

En projet

E-parcours cancer

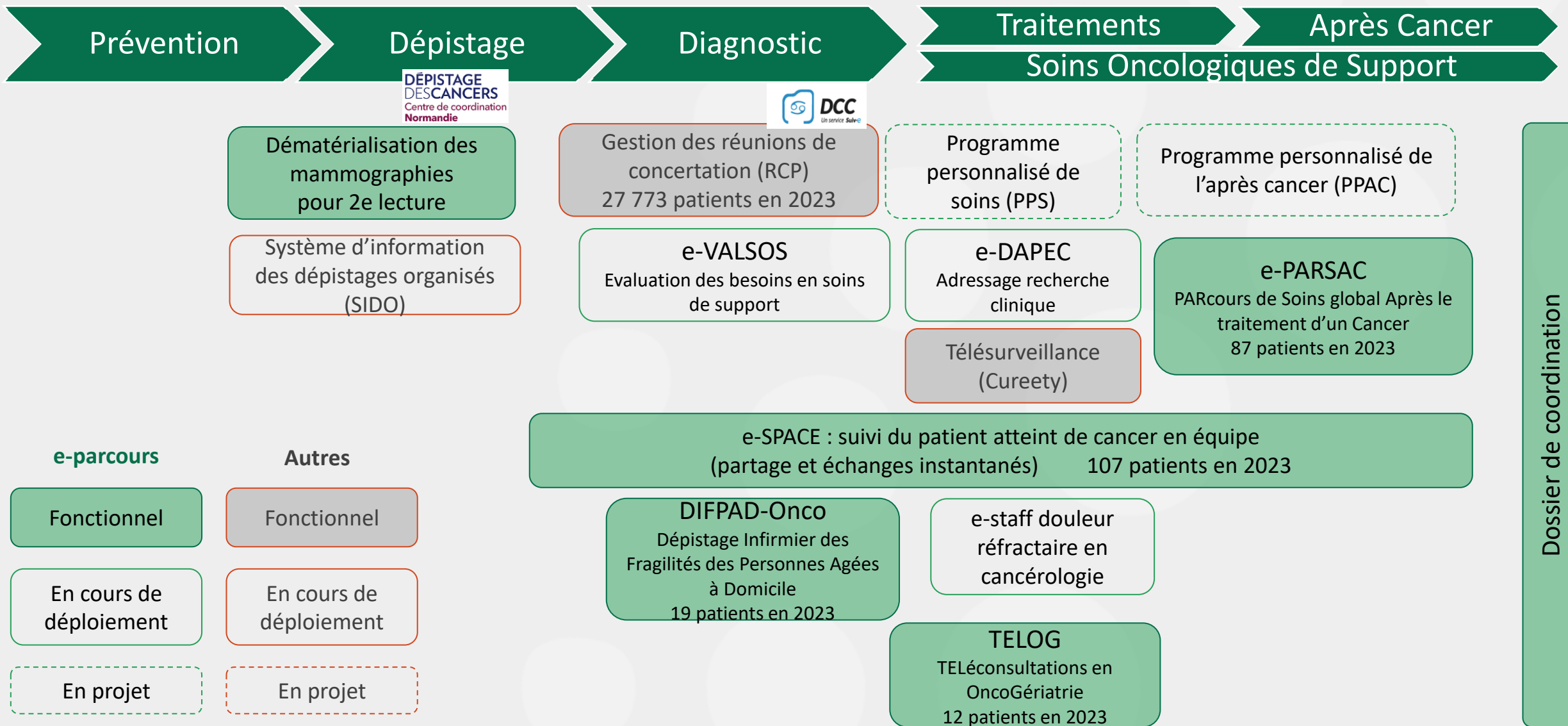

Outils de coordination des parcours

Dossier de coordination régional

e-SPACE : Suivi du Patient Atteint de
Cancer en Equipe

Du programme e-Parcours à e-Parcours Normandie

E-Parcours : qu'est-ce que c'est ?

- ▶ Un programme national
- ▶ Des services numériques de coordination et de parcours

Action n°14 feuille de route du numérique en santé 2019 / 2023

Objectif

- ▶ Volet organisationnel et volet numérique
- ▶ Pour : simplifier la coordination entre les professionnels des territoires au profit de l'utilisateur

Volet numérique

Organise la mise à disposition de **services numériques de coordination** (complémentaire aux trois premiers services socles : DMP, MSSanté, e-prescription)

- ▶ Déploiement de services numériques de coordination de parcours de santé en **région** auprès des acteurs de la coordination et des collectifs de soins des territoires
- ▶ Des outils déclinés, paramétrés et ajustés pour répondre aux besoins du terrain, tout en garantissant une certaine homogénéité dans l'usage des outils et les pratiques

Du Programme eParcours aux services eParcours Normandie

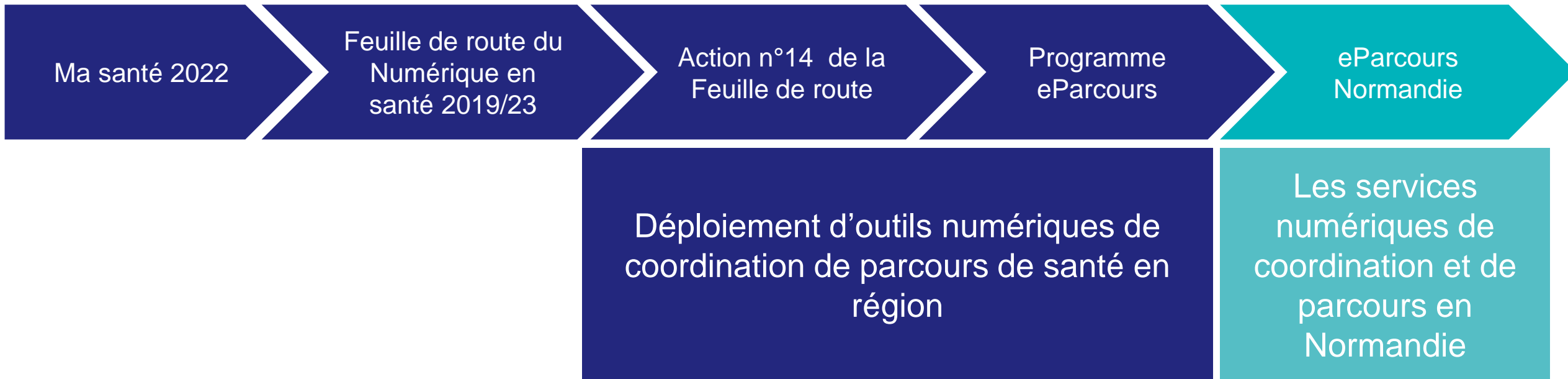

Les services de NeS

Cartographie des services de NeS

- Services « institutionnels » [mission GRADeS]
 - Réglementaires, issues politique nationale, missionné / ARS
 - Accessibles à tous les professionnels normands concernés
- Services « régionaux » [mission GCS]
 - À la demande de nos adhérents
 - Pré-requis mise à disposition : adhésion au GCS

LES SERVICES INSTITUTIONNELS

LE BOUQUET DE SERVICES RÉGIONAL norm'uni

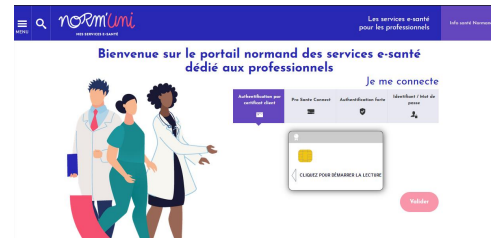

eParcours Normandie

POURQUOI ?

Pour faciliter et sécuriser la coordination entre professionnels au bénéfice de la santé des normands

C'est QUOI ?

Des services numériques de coordination et de parcours

- dossier de coordination,
- boîte à outils qui permet de constituer des parcours dédiés en fonction des besoins des professionnels

POUR QUI ?

Accessibles

- à tous les professionnels de santé normands
- sur simple demande (à l'exception du paramétrage de parcours dédiés)

COMMENT ?

Accessible par Norm'Uni

- portail www.norm-uni.fr
- et application mobile Norm'Uni Pro

eParcours Normandie : Fonctionnalités

Les fonctionnalités d'eParcours Normandie

- Une **boîte à outils** qui permet de constituer des parcours dédiés en fonction des besoins des professionnels
- Accessible en web et en mobilité

Le Dossier de coordination....

A quoi ça sert ?

- Pour la coordination « usuelle » autour de l'utilisateur (vs parcours dédiés : coordination ciblée sur une thématique spécifique)
- Service transverse / chapeau
=> permet d'échanger et de partager entre intervenants autour de l'utilisateur

Quelles sont les fonctionnalités disponibles ?

- Equipe de prise en charge
- Messagerie instantanée sécurisée de santé entre pro
- Notes évolutives ("carnet de liaison")
- Documents du patient
- PPCS (Plan personnalisé de coordination en santé)

Comment est-il alimenté ?

- Au niveau du dossier de coordination "directement"
- En lien et à partir des parcours dédiés
- Interopérabilité avec SI tiers

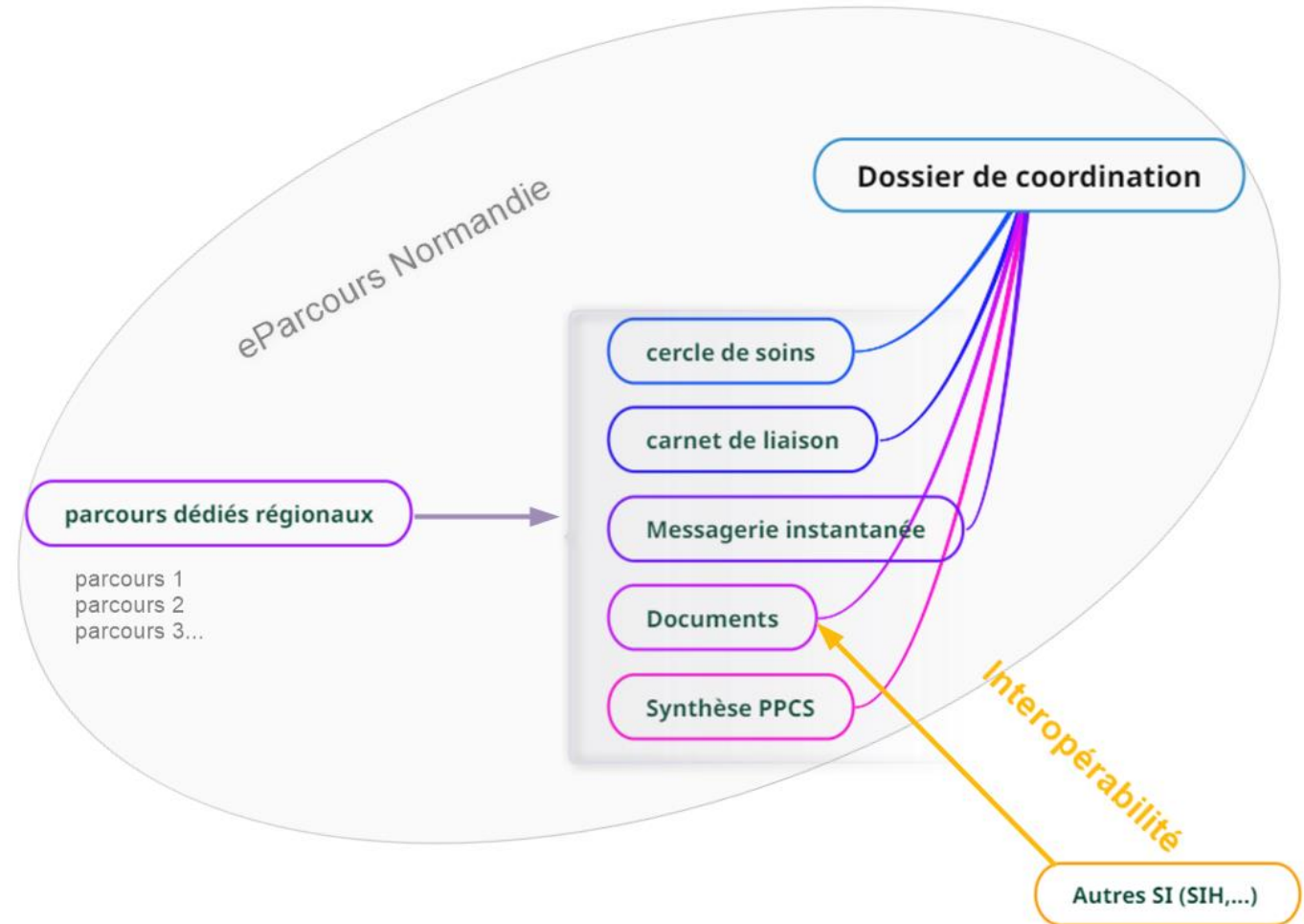

Qui peut l'utiliser ?

- Qui a accès au service ?
 - Tout utilisateur de Norm'Uni
- Qui peut faire une demande de compte Norm'Uni pour accéder au dossier de coordination ?
 - Tout professionnel intervenant dans la prise en charge de patients en région
 - Et/ou souhaitant utiliser la messagerie instantanée sécurisée de santé pour échanger entre professionnels
- Qui a accès à un dossier de coordination d'un usager (habilitations) ?
 - Intervenant de l'Equipe de prise en charge du parcours spécifique et/ ou dossier de coordination du patient

Comment y accéder ?

- Accès web en se connectant à www.norm-uni.fr
- Accès mobile via l'application Norm'Uni pro

PREPROD COORD DEMO (32 ans)
Né(e): 11/11/1991
IPPF: 48697

LIEN
0 Non lus

- Liste des parcours
- Fiche d'identité
- Données administratives du dossier
- Messagerie instantanée
- Notes évolutives dossier

Liste des parcours

PARSAC

Description du parcours: Parcours de soins d'après cancer
Date état du dossier: 16/04/2024

E-SPACE

Description du parcours: Suivi du Patient Atteint de Cancer en Equipe
Date état du dossier: 16/04/2024

E-VALSOS

Description du parcours: évaluation du besoin en Soins Oncologiques de Support
Date état du dossier: 16/04/2024

- Disponible sur les stores

- Les fonctionnalités :

- Accès au volet dossier de coordination :
 - Messagerie instantanée entre pro
 - Dossier du patient : documents / Equipe PEC / Notes de liaison
- Accès au volet parcours dédiés
 - notes du parcours / Messagerie parcours / EPEC parcours

2

1

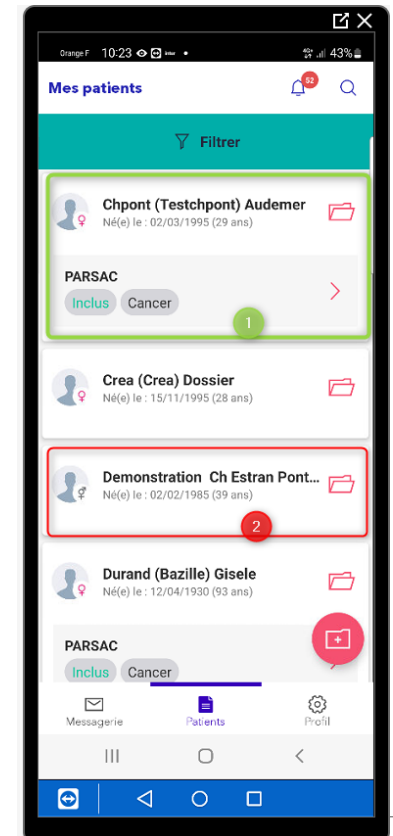
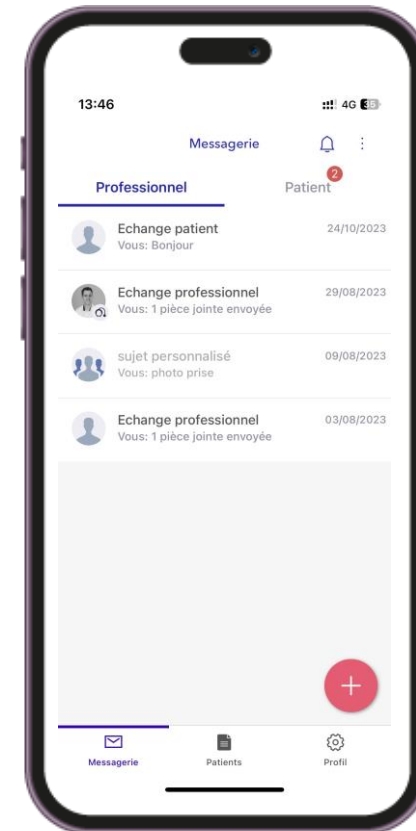

Une boîte à outils au service de parcours dédiés spécifiques

- Des fonctionnalités disponibles
- Des paramétrages personnalisés en **fonction des besoins**
- Des droits spécifiques d'accès au parcours
- Pour une / des équipes / structures ayant un besoin de **coordination spécifique**
- Accompagnement et mise en œuvre ciblés <=> adhérents

Des exemples de parcours

- A l'initiative d'OncoNormandie
 - Déjà disponibles : PARSAC, eSPACE...
 - En cours : evalSOS, eDAPEC...

Pédiatrie OncoNormandie

E-Space : un outil numérique de coordination des parcours de soins des enfants et adolescents atteints de cancer

Dr Aude MARIE CARDINE (PON Rouen)

Dr Damien BODET (PON Caen)

Hélène CORNU (PON Rouen)

Béatrice DUJARRIER (PON Caen)

Une histoire de communication

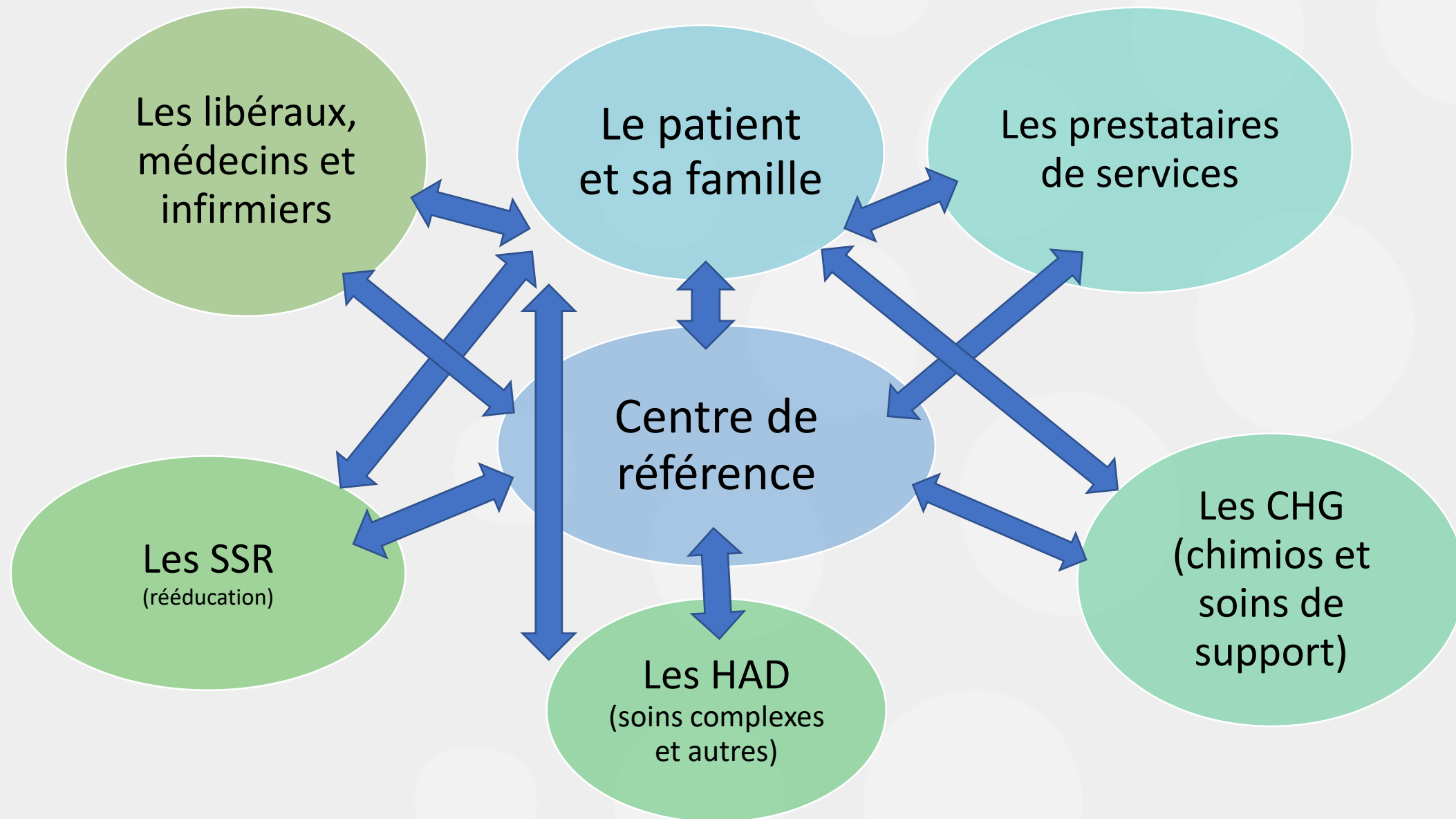

Une histoire de communication

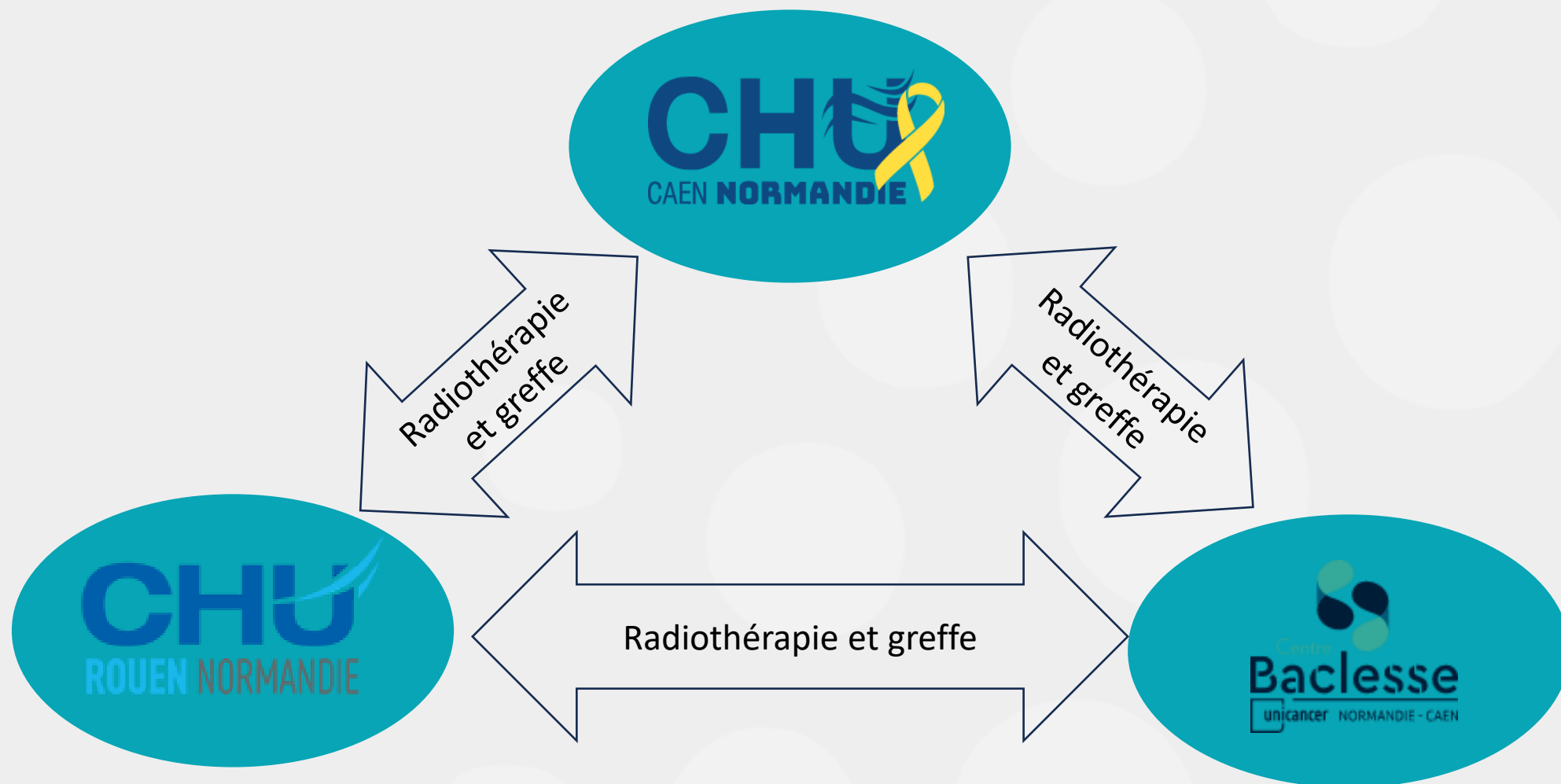

Une histoire de communication

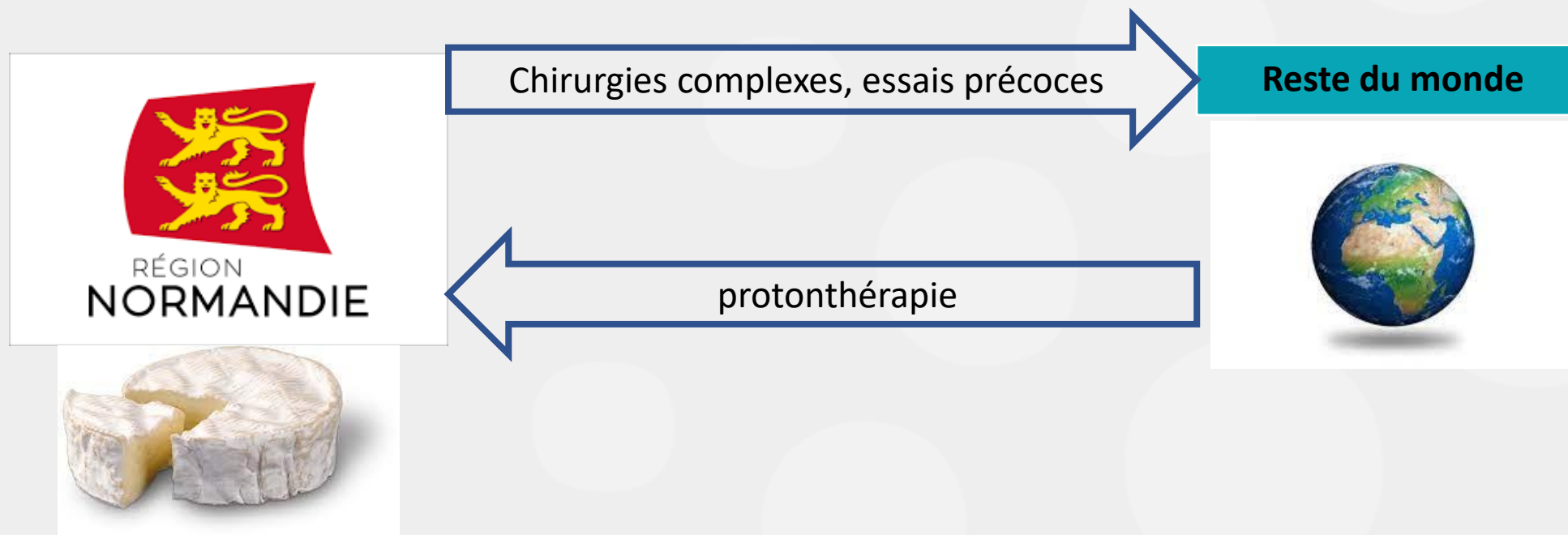

⇒ problématique des outils de communication
(fiches relais, mails pas toujours sécurisés, fax...)

Partenariat avec le GRADeS de notre région

Proposition d'un outil
numérique sécurisé :
e-space

Mes applications

Favoris **Toutes** * Gérer les applications

 SITE OEDIT	 TÉLÉCONSULTATION	 E-SPACE	 ESPACES CO / GED	 PILOT-E (VANILLA 6)	 SITE INFO SANTÉ NORMANDIE
 EARNES					

- Vue activité
- Messagerie instantanée
- Inclure un patient

File active

1 à 14 sur 14 Afficher 25 items

Recherche

Etat civil	Date de naissance	Sexe	Correspondances non lues	Date d'ouverture
B ans)	25/	♂		15/03/2023
B ans)	30/	♀		25/05/2023
C ans)	26/	♀		12/05/2023
D ans)	16/	♂		30/06/2023
D ans)	27/	♂		07/08/2023
D ans)	22/	♂		23/05/2023
G ans)	05/	♀		19/04/2023
H ans)	15/	♂		12/06/2023
...	...	♂		...

 **D**
Né(e) le : 27/...
Tél. : 06/...

- Vue 360
- Fiche d'identité
- Données Administratives
- Messagerie instantanée
- Bureautique
- Notes évolutives e-SPACE
- Clôture parcours

Professionnels ayant accès au parcours

- BODET (BODET) Damien (Cercle de confiance)
- BUCHBINDER (BUCHBINDER) Nimrod (Cercle de confiance)
- CORNU Helene (Cercle de confiance)
- DAUFRENE Leila (Cercle de confiance)
- DEPARIS (DEPARIS) Marianna (Cercle de confiance)
- DESVERGEE (DESVERGEE) Antoine (Cercle de confiance)
- DUJARRIER SPEES (DUJARRIER) Beatrice (Cercle de confiance)
- DUMESNIL DE MARICOURT (DUMESNIL DE MARICO... (Cercle de confiance)
- FAVARETTO (FAVARETTO) Giovanni (Cercle de confiance)
- FAYET (PLANTEBLAT) Caroline (Cercle de confiance)
- FLAMENT Clementine (Cercle de confiance)
- GADOULEAU (GADOULEAU) Audrey (Cercle de confiance)
- GIRARD Carole (Cercle de confiance)
- LEGROS Dany (Cercle de confiance)
- MARC LEFRANC Estelle (Cercle de confiance)
- MARIE CARDINE (MARIE CARDINE) Aude (Cercle de confiance)
- MASSON Carole (Cercle de confiance)
- PERROTTE (PERROTTE) Kevin (Cercle de confiance)
- ROUGER (GAUDICHON) Jeremie (Cercle de confiance)
- SCHNEIDER (ODINET) Pascale (Cercle de confiance)
- STERIN Stephanie (Cercle de confiance)
- TREGUIER (TREGUIER) Pauline (Cercle de confiance)

 D
Né(e) le : 27
Tél. : 061

- Vue 360
- Fiche d'identité
- Données Administratives
- Messagerie instantanée
- Bureautique
- Notes évolutives e-SPACE
- Clôture parcours

Rechercher dans vos échanges

Echange 18/08/2023
professionnel
DUJARRIER SPEES BEATRICE :
bonjour L ter...
2
e-SPACE Sans le patient

Fil de discussion

 DUJARRIER SPEES BEATRICE, le 18/08/2023 à 14h44 , édité le 11/09/2023 à 10h07
bonjour;
ci joint le compte rendu médical de L qui est venu en hop de jour le 17-08-2023 et qui va plutôt bien

 DUJARRIER SPEES BEATRICE, le 11/09/2023 à 10h08
bonjour
L termine sa radiothérapie le 13-09-2023. ci joins son dossier

Criticité    Basse

 Equipe de prise en charge médicale, DUJARRIER SPEES (DUJARRIER) BEATRICE

  Envoyer

+ Créer une discussion

D
ans)
Né(e) le : 27
Tél. : 06

- Vue 360
- Fiche d'identité
- Données Administratives
- Messagerie instantanée
- Bureautique
- Notes évolutives e-SPACE
- Clôture parcours

DOCUMENTS NON SIGNÉS PARCOURS COURANT

Type --- Choisissez un type--- Recherche par mots-clés Date -- Tous -- + ↑ @

Classeurs < TOUS

1 à 15 sur 15 éléments Afficher 25 éléments Rechercher: CSV PDF

Titre document	Responsable des documents	Dernière modif.	Créé par	Modifié par	Statut	Echange	Version	Publipostage	Action
▼ CR ou fiche de consultation ou de visite									
courrie medical 4-08-2023 l		11/09/2023 10:01	DUJARRIER SPEES BEATRICE				1.0		
compte rendu medical 7-09-2023 l		11/09/2023 10:01	DUJARRIER SPEES BEATRICE				1.0		
compte rendu medical 31-08-2023		11/09/2023 10:00	DUJARRIER SPEES BEATRICE				1.0		
compte rendu medical 31-08-2023 baclesse		11/09/2023 10:00	DUJARRIER SPEES BEATRICE				1.0		

1 à 15 sur 15 éléments Afficher 25 éléments

En pratique :

- les IDEC PON des CHU de Caen et de Rouen

Demandent l' autorisation du patient pour l'inclure dans e-space

Incluent le patient dans e-space (coordonnées identité)

Sélectionnent l'équipe pluriprofessionnelle de prise en charge du patient

Transmettent le dossier médico- psycho- social du patient

Actualisent le dossier du patient

- Les différents intervenants

Conclusion

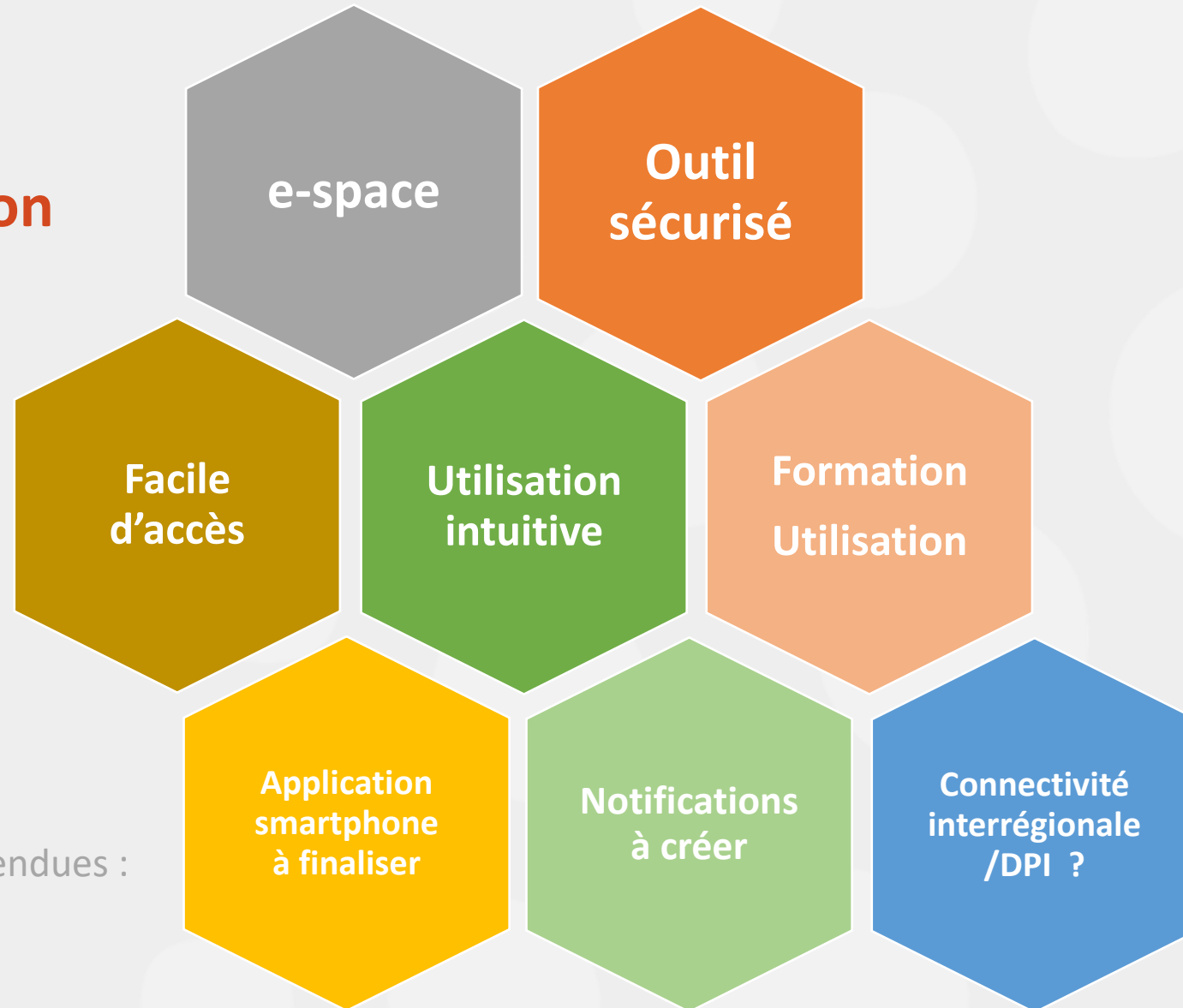

Evolutions attendues :

Parcours spécifiques

e-PARSAC : PArcours de soins global Après le traitement d'un Cancer

e-valSOS : Évaluation des besoins en soins oncologiques de support

e-DAPEC : Dispositif d'adressage des patients pour essai clinique

e-PARSAC : PARcours de Soins global Après le traitement d'un Cancer

Lisa Falquerho – OncoNormandie

PARcours de Soins global Après le traitement d'un Cancer (PARSAC)

- **Dispositif National**

- Tout patient atteint d'un cancer

- A la fin des traitements actifs du cancer et jusqu'à 1 an

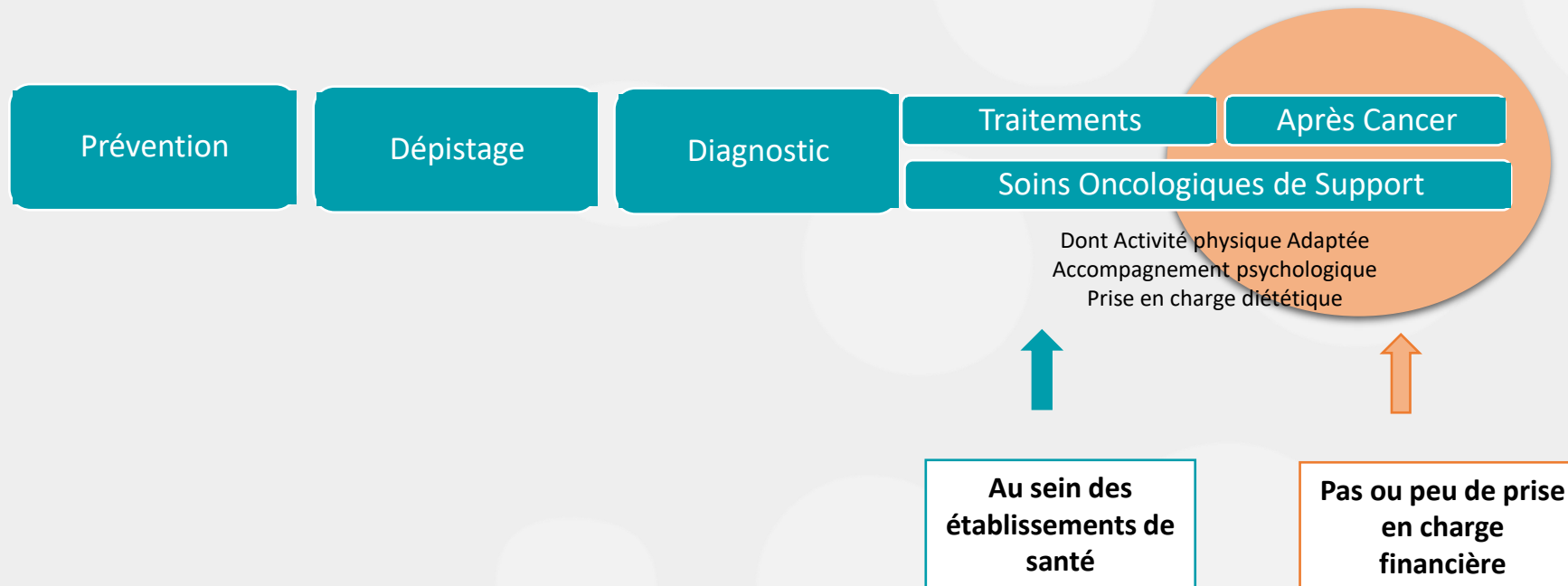
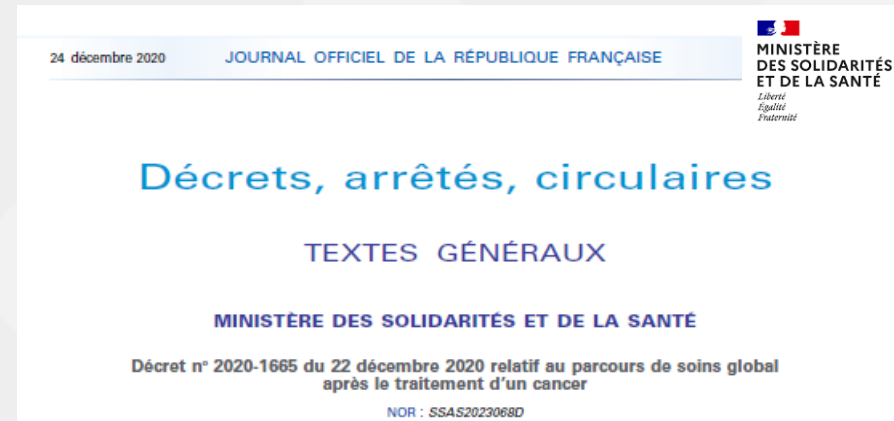

Sur prescription médicale (oncologues, médecins traitants, pédiatres)

✓1 bilan d'activité physique adaptée (APA)

et/ou

✓1 bilan et/ou des consultations diététiques et/ou psychologiques

**Parcours individualisé et
modulable**

**Financement
maxi 180€/patient**

PARcours de Soins global Après le traitement d'un Cancer (PARSAC)

Mise en œuvre régionale portée par l'Agence Régionale de Santé

Structures
(MSP, PSLA,
Associations,)

coordonnent le
parcours

pour tous les patients

dans toute la région
Normandie

Appel à projet ARS
Décembre 2021
Aout 2023

Solution numérique commune
e - PARSAC

Accompagnement par
OncoNormandie

PARcours de Soins global Après le traitement d'un Cancer (PARSAC)

Structures coordonnant le parcours:

Calvados

- CHU de Caen (Extension)
- PSLA Honfleur
- [Ligue contre le cancer 14](#)

Eure

- CH de Pont Audemer
- [Ligue contre le cancer 27](#)

Manche

- CHP Cotentin
- MSS Granville (Extension)
- [PSLA Coutances](#)

Orne

- Clinique d'Alençon

Seine Maritime

- Ligue contre le cancer 76
- L'Institut Régional de Médecine et du Sport à Bois Guillaume
- [DAC Dieppe](#)
- [MSS Elbeuf](#)

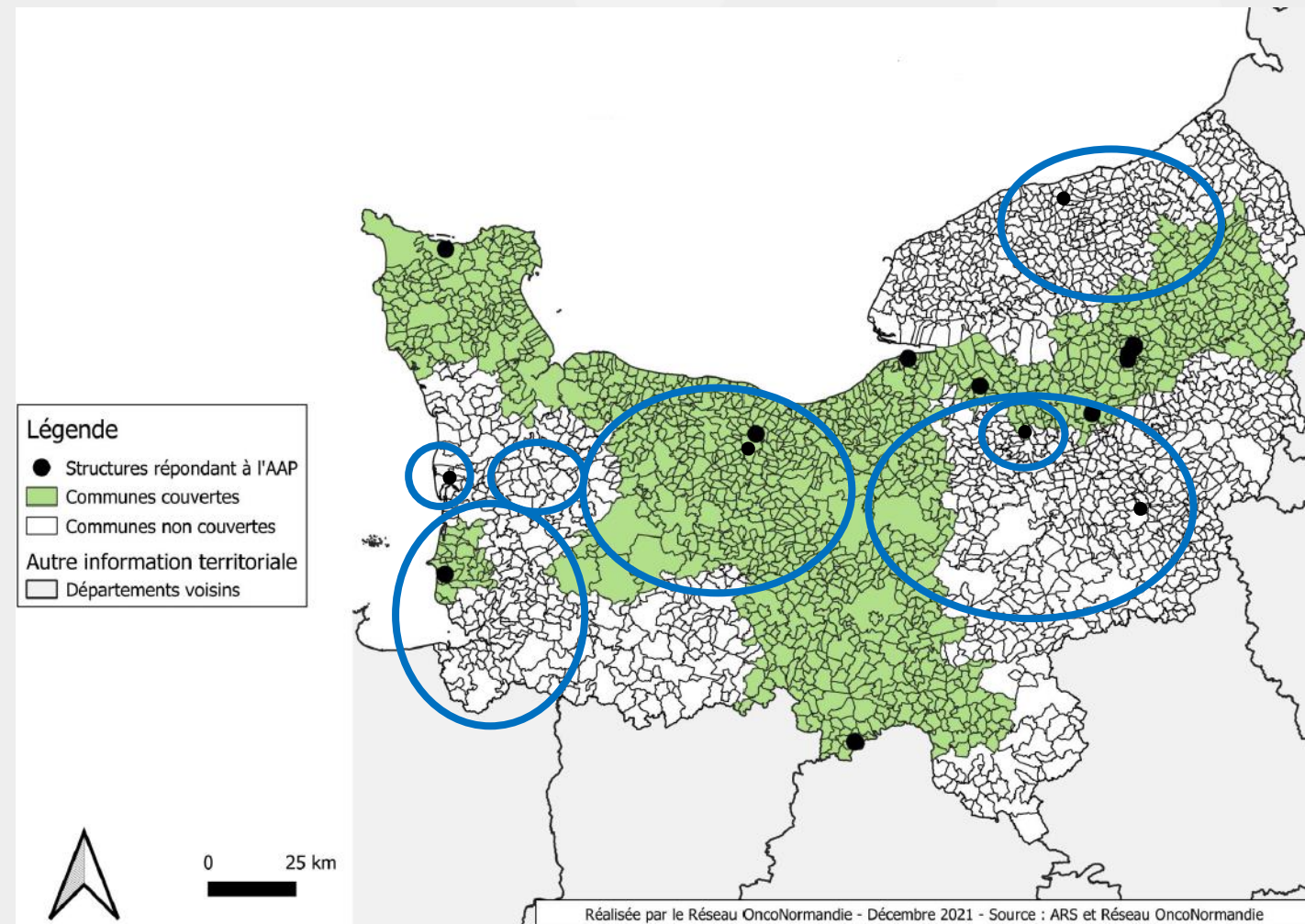

PARcours de Soins global Après le traitement d'un Cancer (PARSAC)

Profil des patients

- 145 prises en charge depuis septembre 2022
- Age moyen : 57 ans
- 108 femmes / 37 hommes

Types de Cancer

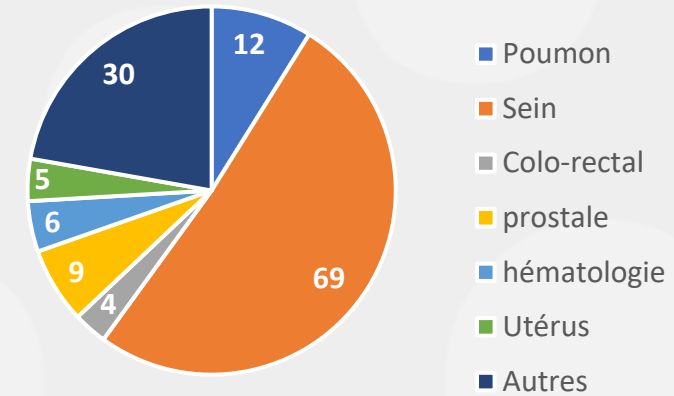

Nombre de prise en charge par catégorie d'âge

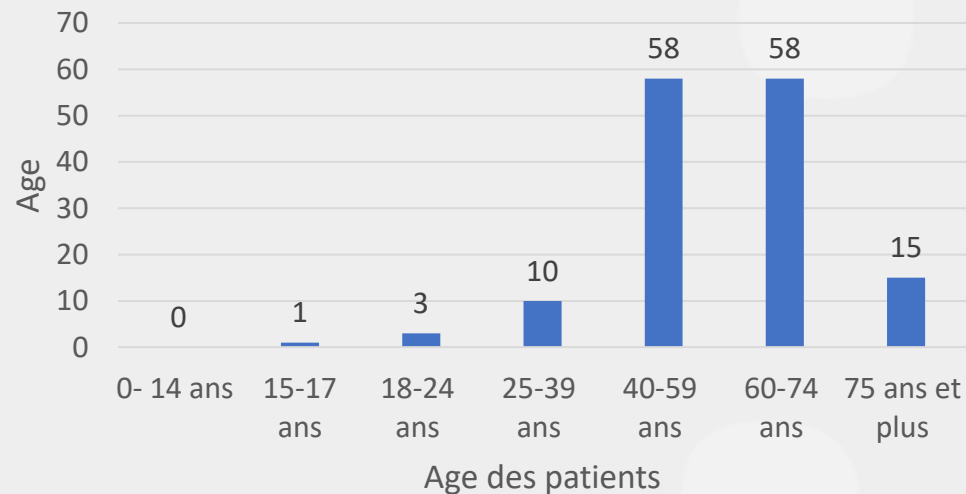

Répartition des bilans PARSAC

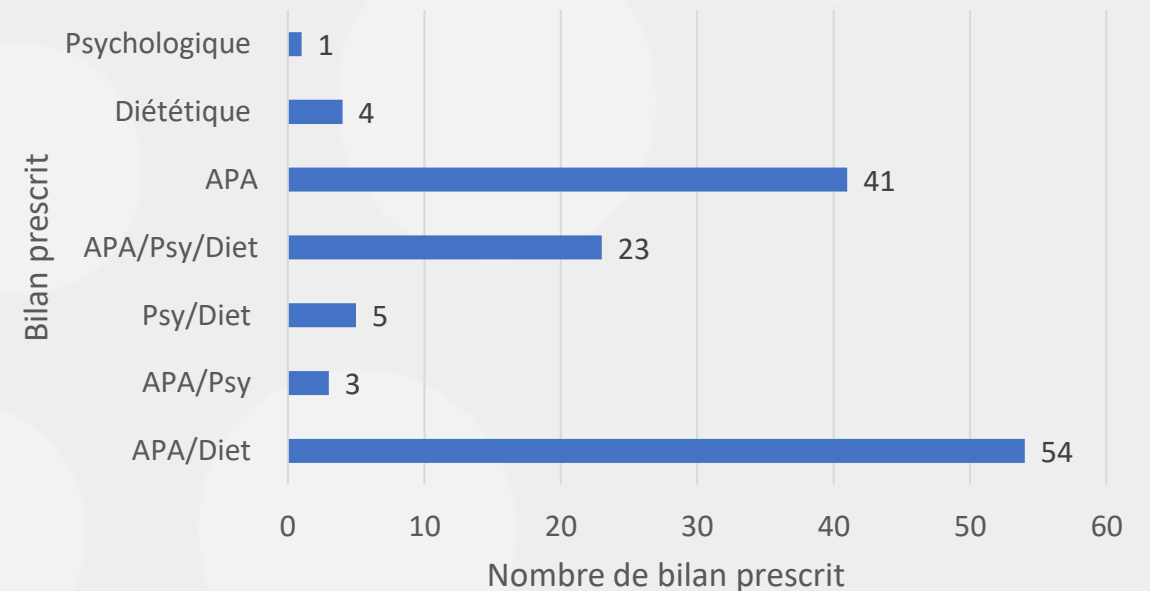

PARcours de Soins global Après le traitement d'un Cancer (PARSAC)

Suivi des données PARSAC : Questionnaire inclusion

Questionnaire Inclusion T0

Date de l'inclusion dans le parcours de soins d'après cancer PARSAC * 31/01/2022

Structure de rattachement PARSAC : *

Age du bénéficiaire : 33 an(s)

Sexe : Féminin

Bénéficiaire de la Complémentaire Santé Solidaire (anciennement CMU-C) Oui

Organe primitivement atteint par le cancer : Colo-rectal

Stade : Localisé / Métastatique Localisé

Taille : 178.0 cm

Poids : 67.0 kg

Dernier Traitement Connu : thérapie ciblée

Date de fin de Traitement 03/01/2022

Prise en charge dans le cadre du parcours

Date de prescription du bilan de soin d'après cancer : 19/01/2022

Prescripteur : Pédiatre

Nom du prescripteur :

Si le nom du prescripteur n'apparaît pas dans le champ de recherche veuillez le préciser ci après :

N° RPPS : test

Type de forfait de bilans et séances prescrits : 1 bilan Activité Physique Adaptée (APA)

Questionnaire de satisfaction

Type de forfait : 3 bilans Psychologique / Diététique / APA + 2 consult suivi répartition en cas de CS de s. Structure de rattachement :	Nombre de Bilans effectués Nombre de suivis effectués	Intervenants Dossier PARSAC ... Intervenants Parcours PARSAC ...	Aucun
---	--	---	-------

Rechercher

Questionnaire de satisfaction à T1

Questionnaire de satisfaction à T5

Questionnaire de satisfaction à T0

Envoyer

PARcours de Soins global Après le traitement d'un Cancer (PARSAC)

Evaluation du parcours :

Exportation des résultats au format demandé par l'INCa

Première évaluation - Déploiement du parcours de soins global		
Période du 11/04/2022 au 17/04/2023		
	Indicateurs	Résultats
Déploiement du parcours	Date de publication de l'AAC	06/10/2022
Déploiement du parcours	Nombre de répondants	11
Déploiement du parcours	Nombre de structures retenues	10
Déploiement du parcours	Nombre de structures retenues / nombre de répondants	0,909090909
Déploiement du parcours	File active moyenne de la région	950
Déploiement du parcours	Nombre moyen de professionnels de la santé intervenant dans une structure	2

Profil des patients			Résultats	En % du total
File active	Nombre total de patients pris en charge	74	7,78947368	
File active	Âge moyen des patients	57,068		
File active	Dont 0-14 ans	0	0	
File active	Dont 15-17 ans	0	0	
File active	Dont 18-24 ans	3	4	
File active	Dont 25-39 ans	8	11	
File active	Dont 40-59 ans	24	32	
File active	Dont 60-74 ans	30	41	
File active	Dont 75 ans et plus	9	12	
File active	Nombre de femmes	55	74	
File active	Nombre d'hommes	19	26	
File active	Nombre de bénéficiaires de la Complémentaire santé solidaire (anciennement CMU-C)	0	0	
File active	Nombre de patients ayant un cancer - poumon	6	8	
File active	Nombre de patients ayant un cancer - sein	37	50	
File active	Nombre de patients ayant un cancer - colo-rectal	2	3	
File active	Nombre de patients ayant un cancer - prostate	2	3	
File active	Nombre de patients ayant un cancer - utérus	3	4	
File active	Nombre de patients ayant un cancer - VADS	0	0	
File active	Nombre de patients ayant un cancer - hématologie	2	3	

N° patient	IPPF	Identification anonyme (Deux derniers chiffres de l'année de naissance, deux chiffres du mois de naissance, trois premières lettres du nom de jeune fille, deux premières lettres du nom de jeune fille)	Nom de la structure	Sexe	Age	résidence	CSS (ancien)	Initiativement atteint par	Premier traitement	Cofin de tra	Professionnels de santé			Date de la prescription	Date du Bilan réalisé (case vide si pas de bilan)
											Professeur (généraliste ou AD)	Psychologue	Diététicien		
1	64032	197812DUCLA	IRMS	F	44	76000	Non	Sein	chimiothérapie	08/02/2023	06/03/2023	
2	95031	197808MOIOP	IRMS	F	44	76230	Non	Sein	chimiothérapie	...	Médecin généraliste	...	17/01/2023	02/03/2023	
3	56146	194910DJCJO	CHPC	F	72	50310	Non	Sein	chimiothérapie	...	Cancérologue	...	16/05/2022	25/09/2022	
4	144475	198303FEREL	CH Pont Audemer	F	39	27500	Non	Sein	
5	103351	196406MARCA	CHPC	F	58	50470	Non	Sein	hormonothérapie	...	Cancérologue	...	13/09/2022	12/09/2022	
6	146169	196103XLA	CH Pont Audemer	F	61	27680	Non	Hématologie	immunothérapie	04/01/2023	14/02/2023	
7	101608	195103RENFR	CHPC	F	71	Non	Sein	radiothérapie	Cancérologue	...	19/05/2022	18/09/2022	
8	146451	195102LECMO	CHPC	F	71	50550	Non	Sein	radiothérapie	...	Cancérologue	...	20/06/2022	...	
9	108647	199201CHADO	CHPC	F	30	50260	Non	Sein	radiothérapie	...	Cancérologue	...	22/07/2022	12/09/2022	
10	117359	195811FRICA	CHPC	F	63	50440	Non	Sein	radiothérapie	...	Cancérologue	...	25/07/2022	07/09/2022	

Démonstration de  **PARSAC**
Un service Therap-e

E-VALSOS: Evaluation des besoins en Soins Oncologiques de support

Charline Frandemiche - OncoNormandie

Alex Ollivier – Normand'e Santé

E-VALSOS: Evaluation des besoins en Soins Oncologiques de support

Les soins oncologiques de support (SOS) font partie intégrante du parcours de soins des patients atteints de cancer.

La stratégie décennale de lutte contre les cancers 2021-2030 dédie plusieurs mesures aux soins de support dans le cadre de trois de ces axes :

- « Séquelles et qualité de vie »
- « Cancers de mauvais pronostics »
- « S'assurer que les progrès profitent à tous »

- « Garantir la qualité, l'accessibilité et l'évolutivité de l'offre de soins de support »
- « Permettre une orientation précoce des patients vers des soins de support »
- « Permettre aux personnes atteintes de cancer de mauvais pronostic de bénéficier de soins de support renforcés »

E-VALSOS: Evaluation des besoins en Soins Oncologiques de support

L'élaboration du présent référentiel organisationnel contribue ainsi aux actions définies (octobre 2021)

Schéma n° 1 : Organisation du repérage et de l'évaluation des besoins en soins de support

E-VALSOS: Evaluation des besoins en Soins Oncologiques de support

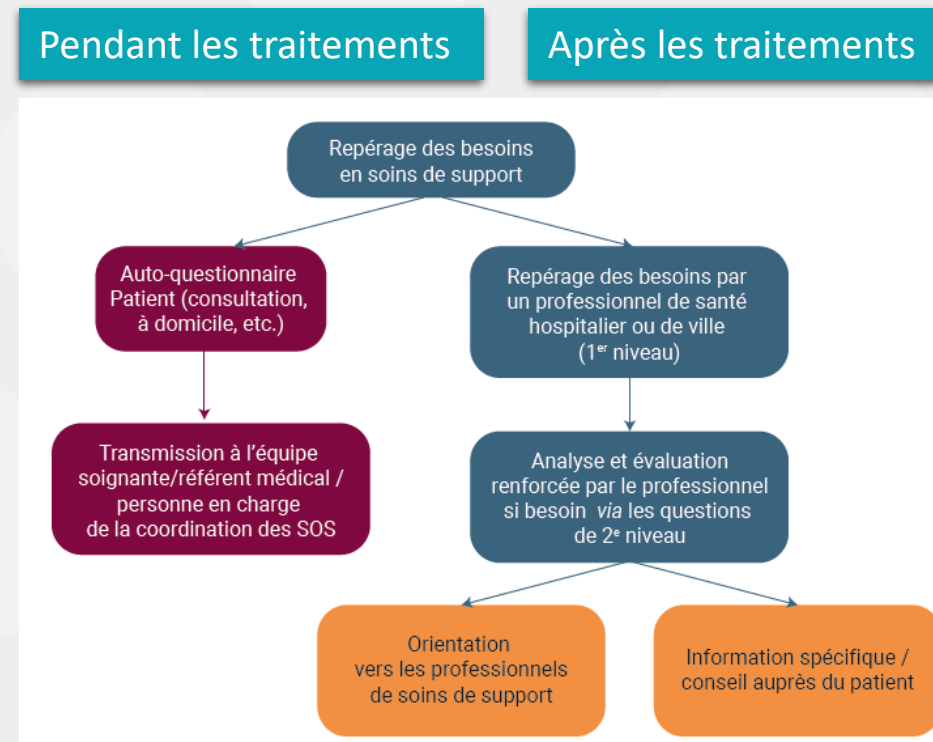
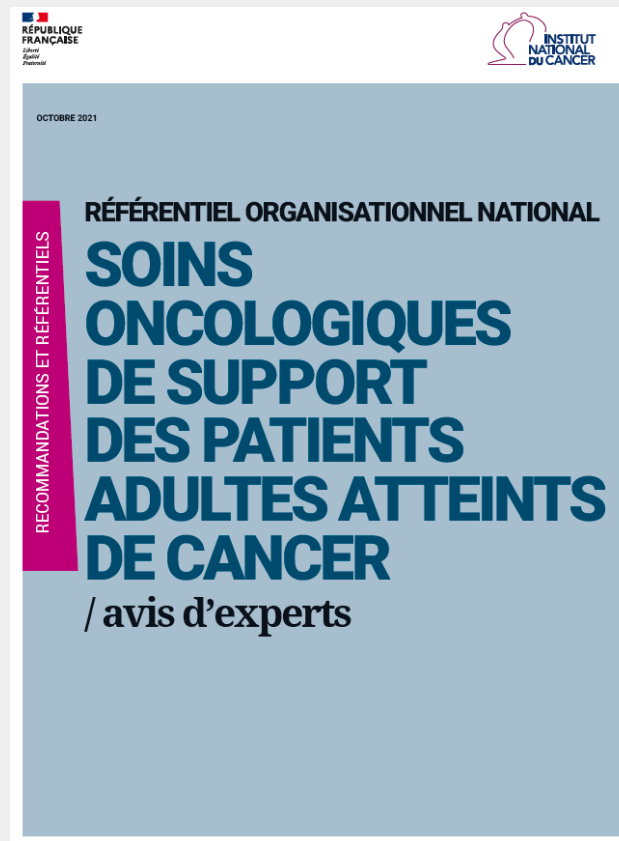

Outil numérique
e-VALSOS

=

Mini questionnaire
Aide au repérage

Auto - questionnaires Niv 1
(Pendant et Après Cancer)

Grille Niv 2
(Pendant et Après Cancer)

E-VALSOS: Evaluation des besoins en Soins Oncologiques de support

Les fonctionnalités :

Envoi des questionnaires

The interface features a sidebar on the left with the following menu items:

- Vue activité
- + Inclure un patient
- Messagerie instantanée

The main content area is titled "File active" and displays a table of active files. The table has the following columns: "Etat civil", "Sexe", "Date d'ouverture", and "Etat". The table shows 5 items, with a search bar and a "Recherche" button.

Etat civil	Sexe	Date d'ouverture	Etat
DEMO EVALSOS DOUZE AVRIL (32 ans)	♀		●
evalsosinclusion test (23 ans)	♂		●
PREPROD DEMO EVALSOS XVIII décembre MMXXIII (32 ans)	♀		●
PREPROD EVALSOS XXIX décembre MMXXIII (32 ans)	♀		●
TEST ALICIA (64 ans)	♀		●

E-VALSOS: Evaluation des besoins en Soins Oncologiques de support

Les fonctionnalités :

Questionnaires complétés par le professionnel

Patient Information: DEMO EVALSOS DOUZE AVRIL (32 ans), Né(e) le : 11/11/1991, Tél. : .

Intervenants Dossier: SEGUIN... EVALSOS...
Intervenants Parcours: EVALSOS...

Equipe de PEC (Vue 360): Professionnels ayant accès au parcours: EVALSOS Test

Observations:

Date	Note	Statut
12/04/2024 10:35	note 2	Observation normale créée le 12/04/2024 10:35 par EVALSOS TEST validée le 12/04/2024 10:35 par EVALSOS TEST
12/04/2024 10:35	note 1	Observation vitale créée le 12/04/2024 10:35 par EVALSOS TEST validée le 12/04/2024 10:35 par EVALSOS TEST

Courbe de poids: Graphique montrant l'évolution du poids (kg) sur une période de 12 jours (4. avr. à 12. avr.). Le poids augmente progressivement, atteignant 65 kg le 12. avr.

Date	Poids (kg)
4. avr.	~60
5. avr.	~61
6. avr.	~62
7. avr.	~63
8. avr.	~64
9. avr.	~65
10. avr.	~66
11. avr.	~67
12. avr.	65

E-VALSOS: Evaluation des besoins en Soins Oncologiques de support

Les fonctionnalités :

Affichage du
guide
méthodologique

The main content area shows a patient profile for 'DEMO EVALSOS DOUZE AVRIL' (32 ans), born on 11/11/1991. The profile includes sections for 'Intervenants Dossier' and 'Intervenants Parcours'. Below the profile, there are several questionnaire sections:

- Version Professionnels de santé**: A section with a heading and a question: 'Afficher le guide méthodologique à destination des professionnels de santé ?' with radio buttons for 'Oui' and 'Non'. Below this, the 'Date de remplissage du questionnaire' is set to 12/04/2024, and the 'Age du patient' is 32 an(s). A paragraph explains the purpose of the questionnaire: 'Nous vous remercions de bien vouloir répondre à ce questionnaire. Vos réponses permettront aux professionnels de santé qui vous suivent d'adapter et de faire évoluer votre suivi vous proposant des soins de support permettant d'améliorer votre qualité de vie. L'objectif de ce questionnaire est de vous aider et de vous accompagner dans la phase de l'après-traitement afin d'éviter ou de diminuer le risque de séquelles. Les informations que vous transmettez permettront d'identifier vos besoins en soins oncologiques de support et des accompagnements par des professionnels pourront vous être proposés.'
- Compréhension de la maladie et du traitement**: A section with a heading and a scale: '(0 = Pas du tout d'accord et 10 = Tout à fait d'accord)'. It contains four questions with dropdown menus for answers:
 - 'Les informations concernant les modalités de surveillance ou suivi de votre maladie sont-elles suffisantes et complètes ?' (Answer: 2)
 - 'Les informations concernant la fin de vos traitements actifs et les potentielles séquelles qu'ils peuvent engendrer sont-elles compréhensibles et claires' (Answer: 3)
 - 'Vous avez reçu des informations sur les directives anticipées et/ou les soins palliatifs' (Answer: 4)
 - 'Vous vous sentez soutenu(e) par votre entourage pour bien vivre au mieux la fin des traitements ?' (Answer: dropdown menu)
- Nutrition**: A section with a heading and a question: 'Si l'on considère qu'avant l'annonce de votre maladie, vous mangiez "10 sur 10", combien mangez-vous actuellement sur une échelle de 0 à 10 (0 = vous ne mangez rien et 10 = vous mangerez des quantités comme d'habitude) ?' (Answer: dropdown menu). Below this, there are two questions about weight:
 - 'Votre poids habituel (avant l'annonce de la maladie) :' (Answer: dropdown menu) kg
 - 'Votre poids actuel :' (Answer: 65) kg

E-VALSOS: Evaluation des besoins en Soins Oncologiques de support

Les fonctionnalités :

Production
d'une synthèse

The main content area shows a patient profile for 'PREPROD DEMO EVALSOS' (XVIII décembre MMXXIII (32 ans), Né(e) le : 11/11/1991). Below the profile, there are two dropdown menus for 'Intervenants Dossier' and 'Intervenants Parcours'. The main table displays a list of questionnaire results:

Date de modification	Etat	Auteur	Actions
20/12/2023 15:49	Terminé	EVALSOS Test	[Actions]
02/02/2024 15:45	Terminé	EVALSOS Test	[Actions]
02/02/2024 15:49	Terminé	EVALSOS Test	[Actions]
02/02/2024 15:54	Terminé	EVALSOS Test	[Actions]
02/02/2024 16:03	Terminé	EVALSOS Test	[Actions]
12/04/2024 10:26	Terminé	EVALSOS Test	[Actions]
12/04/2024 11:49	Terminé	EVALSOS Test	[Actions]

The left sidebar contains a navigation menu with the following items:

- Vue 360
- Données Administratives
- Fiche d'identité
- Envoi de questionnaires
- Réponses aux évaluations de niv 1 et 2
- Messagerie instantanée
- Notes évolutives e-VALSOS
- Bureautique
- eValsOS - Questionnaires de premier niveau (PATIENT)
- eValsOS - Questionnaires de second niveau (PROFESSIONNEL)**
- eValsOS - questionnaire professionnel de santé pendant la phase active de traitement
- eValsOS - questionnaire professionnel de santé après la phase active de traitement
- Clôture parcours

At the bottom right, there is a '+ AJOUTER' button.

Solution numérique régionale d'adressage pour essai clinique

e-DAPEC

Pauline RADENAC - OncoNormandie

Contexte

Décret n° 2022-693 du 26 avril 2022 relatif aux conditions techniques de fonctionnement de l'activité de soins de traitement du cancer:

« Le titulaire de l'autorisation consigne par écrit toute inclusion de patients pris en charge dans un essai clinique au sein de l'établissement **ou orientés vers un autre titulaire de l'autorisation d'exercer l'activité de soins de traitement du cancer, pour en assurer la traçabilité.** ».

Contexte

- Feuille de route régionale Stratégie Décennale de Lutte contre le Cancer :
 - Mettre en place une solution numérique régionale d'adressage vers les 4 centres de recours, unique, sécurisée, intégrée au e-parcours du patient, permettant le dépôt d'un dossier et la gestion de la transmission de la réponse

Contexte

Gains potentiels identifiés et coûts évités

- Permettre le partage de documents et les échanges via messagerie dans un environnement sécurisé de santé
- Gain de temps pour la traçabilité et le suivi des patients adressés pour essai clinique

Indicateurs d'évaluation

- Nombre de dossiers de patients adressés
- Nombre de patients inclus dans un essai clinique

Développement de la solution

- Collaboration Normand'e-Santé
- Création d'un parcours dédié
- Intégration Norm'Uni: portail normand des services e-santé

Développement de la solution

Réunion Groupe de Travail le 14/03/2024:

- Professionnels de santé de la région
- Accord sur le nom e-DAPEC (Dispositif d'Adressage des Patients pour Essai Clinique)
- Définir les grandes lignes du parcours (intervenants, droits, organisation du parcours, formalisation de la demande...)

ETABLISSEMENT ADRESSEUR

ETABLISSEMENT(S) RECEVEUR(S)

ETABLISSEMENT ADRESSEUR

ETABLISSEMENT RECEVEUR

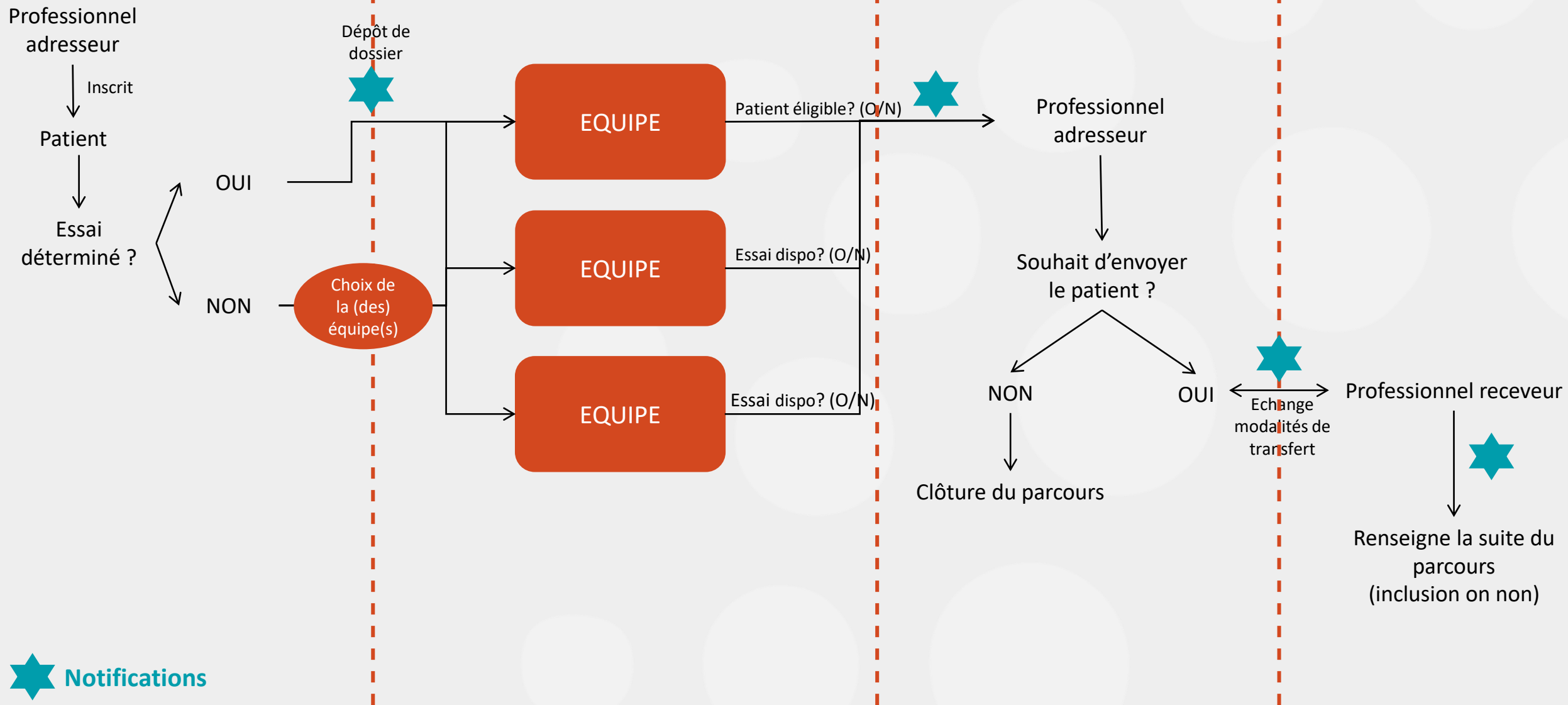

Développement de la solution

→ Objectif: première version à tester en juin 2024

Merci de votre attention !

« E-PARCOURS CANCER : QUELS OUTILS NUMÉRIQUES RÉGIONAUX ? »