DISPOSITIF SPECIFIQUE REGIONAL
DU CANCER ONCONORMANDIE

2022 | RAPPORT D'ACTIVITE

ONCO NORMANDIE

Sommaire

DSRC OncoNormandie 4

Instances et missions 4

Equipe opérationnelle 6

Les temps forts 2022 8

Activités 2022 10

Les projets 10

Recherche clinique 12

Soins Oncologiques de Support 16

Système d'Information et Qualité 22

UCOG : Unité de Coordination en Oncogériatrie 28

PON : Pédiatrie OncoNormandie 32

DRAK'AJA : dispositif régional d'accompagnement en cancérologie pour les adolescents et les jeunes adultes 36

Les évènements 40

Perspectives 42

EDITO

L'année 2022 est marquée, pour OncoNormandie, par une montée en charge à différents niveaux : équipe plus nombreuse, implication plus forte dans la stratégie régionale, augmentation du recours aux dispositifs régionaux et lancement de nouveaux projets innovants.

Dans une logique de parcours de santé, les équipes régionales dédiées aux personnes âgées, aux enfants et aux AJA sont à présent pleinement intégrées à OncoNormandie ; leur action sur les territoires a ainsi pu être renforcée, avec l'arrivée de Samira BASTI (UCOG), d'Hélène CORNU (PON) et le recrutement de Lucie AMBROISE (DRAK'AJA). Un premier séminaire de l'ensemble des équipes a été organisé en décembre 2022, afin de développer des synergies d'action.

La région Normandie dispose à présent d'une feuille de route régionale 2022-2025, publiée par l'ARS Normandie, dans le cadre de la stratégie décennale de lutte contre les cancers. Déjà très impliqué durant la phase d'élaboration, OncoNormandie poursuit son appui aux acteurs régionaux dans la mise en œuvre et le suivi de cette feuille de route, en mobilisant les différents groupes techniques (transversaux ou populationnels) qui relèvent de ses missions.

Bonnes nouvelles ! Grâce à un maillage territorial toujours plus important, le recours aux dispositifs régionaux historiques a franchi un cap entre 2021 et 2022 : +98% pour IMAPAC et +154% pour l'accompagnement psychologique. Les expérimentations en oncogériatrie (DIFPAD-Onco, TELOG) ont inclus leurs premiers patients. C'est également le cas pour le parcours global de soins après le traitement d'un cancer (PARSAC), lancé en septembre, avec 35 premiers bénéficiaires.

Enfin, les instances d'OncoNormandie ont été renouvelées au cours du 2e semestre : félicitations aux élus et merci à eux pour leur investissement au cours des 3 prochaines années !

Dr Emmanuel SEVIN, Président OncoNormandie

DSRC OncoNormandie

Les instances d'OncoNormandie

ASSEMBLÉE GÉNÉRALE
6 collèges, 206 Membres

Collège 1 – Les établissements autorisés pour la prise en charge des patients atteints de cancer

Collège 2 – Les centres de coordination en cancérologie (« 3C »)

Collège 3 – Professionnels de santé médecins

Collège 4 – Professionnels de santé non-médecins

Collège 5 – Les Usagers

Collège 6 – Les autres membres

CONSEIL D'ADMINISTRATION
44 Administrateurs

BUREAU
18 Membres

Président - Dr Emmanuel SEVIN
Vice Président - Dr Yvon GRAIC
Trésorier - Dr Mikaël DAOUPHARS
Secrétaire - Dr Audrey FAVEYRIAL

Les missions d'OncoNormandie

Contribuer à la coordination de l'organisation régionale en cancérologie et à sa lisibilité

Promouvoir la qualité et la sécurité des traitements des patients atteints de cancer

Développer l'expertise et l'expérimentation de projets communs innovants et accompagner les évolutions de l'offre de soins

Contribuer à l'information et à la formation des acteurs, des patients et de leurs proches sur le parcours de santé en cancérologie

Equipe opérationnelle

Certains postes sont partagés avec DÉPISTAGE DES CANCERS Centre de coordination Normandie

Direction

Directeur médical
Dr Florentin CLERE

Administration / Finances

Responsable administratif et financier
Marina LE CLINCHE

Assistant administratif
Sandrine LAFOSSE

Communication

DÉPISTAGE DES CANCERS Centre de coordination Normandie

Responsable Communication
Camille QUINTON

Coordination régionale recherche clinique

Coordinatrice régionale
Pauline RADENAC

Animatrice territoriale / ARC sur site Rouen
Nadjet BENOUARET

Animatrice territoriale / ARC sur site Le Havre
Alessandra SCAGLIARINI

Soins Oncologiques de Support - Lien ville/hôpital

Responsable de Projets
Charline FRANDEMICHE

Chargée de mission
Lisa FALQUERHO

Chargé de mission publics vulnérables
Recrutement en cours

DÉPISTAGE DES CANCERS Centre de coordination Normandie

Psychologue
Diane DE CRECY

Diététicienne
Estelle PARISEL

Système d'information et qualité des parcours

Responsable de projets
Olivier SEREE

Chargée de mission qualité
Camille SZANTO

Biostatisticienne
Anaïs BRIANT

Personne âgée "UCOG"

Médecin responsable
Dr Bérengère BEAUPLET

Médecin
Dr Nicole FRENKIEL

IPA coordinatrice
Priscille LE BON

IPA Antenne Rouen
Samira BASTI

IDE Recherche Clinique
Soazig LEBAUBE

IPA sur antenne
A recruter

Enfants Pédiatrie Onco Normandie "PON"

Médecins responsables
Dr Damien BODET
Dr Aude MARIE-CARDINE

IDE Coordinatrice Caen
Béatrice DUJARRIER

IDE Coordinatrice Rouen
Hélène CORNU

Adolescents et Jeunes Adultes "DRAK'AJA"

Médecins responsables
Dr Damien BODET
Dr Aude MARIE-CARDINE

IDE Coordinatrice Rouen
Bérangère LORIN

IDE Coordinatrice Caen
Recrutement en cours

Les temps forts 2022

Avril

- Première rencontre de tous les 3C normands “vers une politique qualité commune aux 3C”
- Appui à l’ARS Normandie pour l’élaboration de la feuille de route régionale - stratégie décennale de lutte contre les cancers (mobilisation de plus de 200 professionnels - 14 groupes techniques)
- Publication des textes réglementaires du 26 avril sur les modalités d’autorisation des établissements de santé

Juin

- Première journée DRAK’AJA ayant rassemblé 120 personnes
- Régionalisation du COPIL recherche clinique
- Premières inclusions dans DIFPAD-Onco avec l’URPS Infirmiers de Normandie et NeS
- Création du poste de “responsable communication” partagé avec le CRCDC Normandie

Sept.

- Renouvellement des instances OncoNormandie
- Lancement du PARSAC et création de e-PARSAC (41 inclusions)
- Arrivée de Samira BASTI sur l’antenne “Seine-Maritime” de l’UCOG

Oct.

- Régionalisation de Pédiatrie OncoNormandie (PON) avec l’arrivée d’Hélène CORNU
- Premiers webinaires kinés & cancer avec plus de 250 participants
- Participation au CNRC : présidence du jury poster, modération d’une plénière, 1 communication orale et 1 poster

Nov.

Participation du CRCDC Normandie à la 9e journée UCOG

Déc.

- Première soirée réunissant structures douleurs et équipes soins palliatifs autour de la douleur réfractaire en cancérologie, avec 50 participants à Deauville
- Premier séminaire d’équipe OncoNormandie
- Publication par l’ARS de la feuille de route régionale 2022-2025 de la Stratégie Décennale de lutte contre les cancers

Activités 2022

LES PROJETS

- COORDINATION REGIONALE RECHERCHE CLINIQUE
- SOINS ONCOLOGIQUES DE SUPPORT LIEN VILLE-HOPITAL
- SYSTEME D'INFORMATION ET QUALITE DES PARCOURS
- PERSONNES AGEES "UCOG"
- ENFANTS PEDIATRIE ONCO NORMANDIE "PON"
- ADOLESCENTS ET JEUNES ADULTES "DRAKAJA"

RECHERCHE CLINIQUE

1 COMITÉ DE PILOTAGE RÉGIONAL

19

ÉTABLISSEMENTS DE SANTÉ IMPLIQUÉS DANS LE PROJET

COPIL animé par OncoNormandie et avec la participation de la cellule de coordination CECIRC

1 ÉQUIPE DE COORDINATION

Coordinatrice régionale	Coordination régionale (0,8 ETP) Structuration de l'organisation régionale Actions visant à augmenter les inclusions Evènements et formations Recueil des indicateurs Investigation sur centre (0,2 ETP)	CAEN
Animatrice territoriale	Interventions sur centre (0,8 ETP) Relais local des actions de coordination régionale Coordination (0,2 ETP) Alimentation du site ARCHIMAID, mise à jour des arbres décisionnels	ROUEN
Animatrice territoriale	Interventions sur centre (1 ETP) Relais local des actions de coordination régionale	LE HAVRE

OBJECTIFS

10%

- des nouveaux patients atteints de cancer inclus dans une étude clinique
- des patients inclus en dehors des établissements de recours

PRINCIPALES ACTIONS 2022

ARCHIMAID

Répertoire d'essais cliniques avec arbres décisionnels

(Mise à jour chaque semaine)

Outils d'adressage

APPUI AUX PROFESSIONNELS

Aide à l'investigation sur centre

Suivi des indicateurs d'activité

Veille prospective des essais à ouvrir

Formations aux Bonnes Pratiques Cliniques

FEUILLE DE ROUTE REGIONALE 2022-2025

Analyse du parcours du patient atteint de cancer et bénéficiant d'un essai clinique

Définitions de 4 objectifs prioritaires (déclinés en actions concrètes) :

- Optimiser et promouvoir l'outil ARCHIMAID
- Faciliter les démarches d'adressage
- Faciliter l'inclusion en permettant l'accès au screening moléculaire
- Faciliter l'inclusion en rendant les examens d'imagerie disponibles quel que soit le lieu d'exercice du professionnel

CHIFFRES CLÉS EN 2022

ARCHIMAID

ARCHIMAID
ANNUAIRE DE RECHERCHE CLINIQUE MÉDICALE D'AIDE À L'INCLUSION ET À L'ADRESSAGE

537 Pages consultées chaque jour

51197 Sessions de consultation du site

196065 Pages vues sur l'année

Evolution du nombre de pages vues sur Archimaid

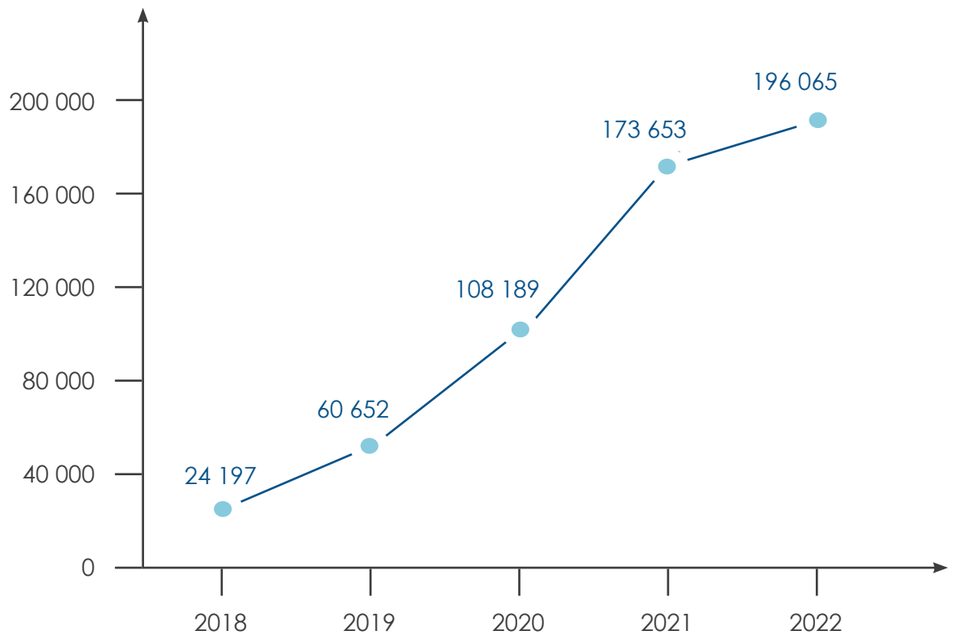

PATIENTS INCLUS EN NORMANDIE

Nombre d'inclusions dans les essais cliniques de cancérologie en Normandie

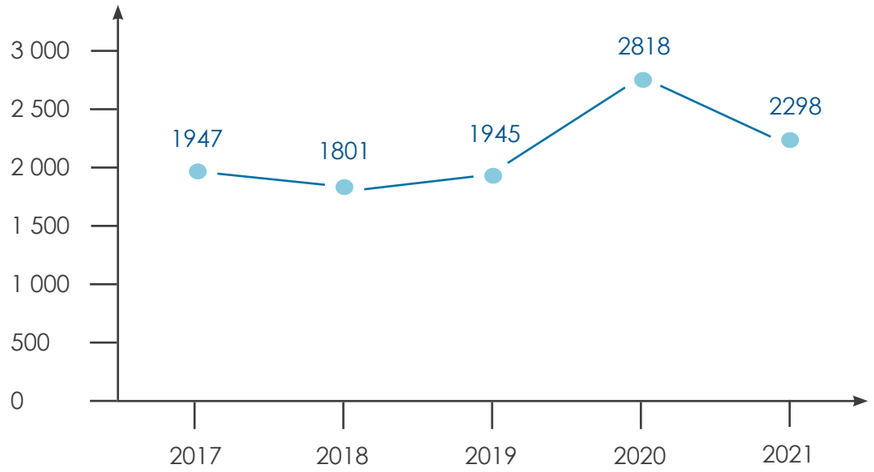

Nombre d'inclusions hors établissements de recours*

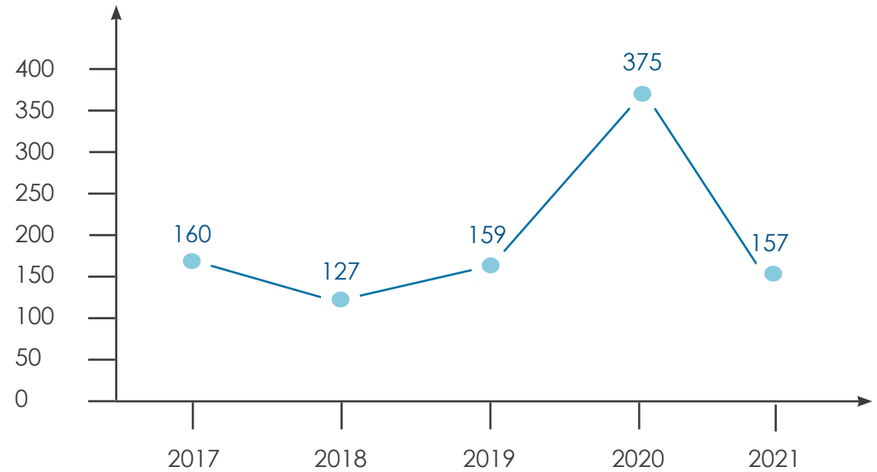

APPUI AUX ETABLISSEMENTS

6 Etablissements ont bénéficié d'une aide régulière à l'investigation sur centre

12 Professionnels formés aux Bonnes Pratiques Cliniques avec prise en charge par OncoNormandie

45 Professionnels formés au cours des 2 ateliers ARC/TEC/IDE

NB : Les données d'inclusions de l'année 2022 ne sont pas encore recueillies et ne peuvent donc pas être présentées dans ce rapport.
**(Sans KBP/ESCAP 2020 et COVIPACT)*

SOINS ONCOLOGIQUES DE SUPPORT

ACTIVITE PHYSIQUE ADAPTEE (APA)

IMAPAC : dispositif régional « Initier et Maintenir une Activité Physique Adaptée avec un Cancer »

Comité de pilotage régional : 10 membres.

€ **Prise en charge financière des séances d'APA de manière sécurisée, à proximité du domicile des patients (120€)**

12H **2x1h par semaine pendant 6 semaines sur prescription médicale en APA**

QUI? **Toute personne atteinte d'un cancer en cours ou jusqu'à 1 an après la fin des traitements conventionnels (chirurgie, chimiothérapie, radiothérapie)**

225 Lieux de prise en charge possibles en Normandie

90% Population Normande disposant d'une structure proposant de l'APA dans le cadre d'IMAPAC à moins de 15 km de son domicile

340 Nombre de bénéficiaires en 2022 (+98% / 2021)

FORMATION
2 sessions
UFR STAPS CAEN - Présentiel
UFR STAPS ROUEN - Présentiel

PRESCRIPTION
Kit régional d'aide à la prescription
En cours de finalisation par le Groupe de Recherche en Activité Physiques Adaptées et Sante (GRAPAS) piloté par le Dr A. DESVERGEE. Valorisé par l'INCa

INFORMATION Publication **au journal "MEDICINE & SCIENCE IN SPORTS & EXERCISE"**

ACCOMPAGNEMENT SOCIAL

OBJECTIF N°1 — **Améliorer le lien Ville-Hôpital concernant l'aide au maintien et au retour à l'emploi des patients atteints de cancer**

OBJECTIF N°2 — **Développer une démarche de signalements précoces de la prévention de la désinsertion professionnelle**

OBJECTIF N°3 — **Développer des outils de communication à destination des patients et des professionnels de santé**

OBJECTIF N°4 — **Proposer des formations aux AS, IDE et autres professionnels de santé impliqués en cancérologie**

COPILs départementaux : Calvados, Orne, Manche (Seine-Maritime et Eure à venir pour 2023)

COPIL régional à venir pour 2023

Relai des sessions d'information mensuelles proposées par MyCancerNetwork

3 webinaires ont été proposés à destination des professionnels de Normandie

ACCOMPAGNEMENT NUTRITIONNEL

EN 2022

Objectif 1 : Proposer un maillage territorial de libéraux pour les prises en charges de patients atteints de cancer

Objectif 2 : Contribution à la mise en place du Parcours Global Après Cancer

12 diététiciens adhérents à la charte d'engagement au 7/12/2022

Prise de contact avec tous les diététiciens des structures du dispositif Parsac Normandie

Elaboration d'une charte d'engagement afin de répertorier les diététiciens sensibilisés en cancérologie de la région

Intégration des diététiciens adhérents à l'annuaire SOS du site internet OncoNormandie

ACCOMPAGNEMENT PSYCHOLOGIQUE

Comité de pilotage régional : 10 membres.

Objectif 1 : Maillage territorial et diffusion du dispositif :

- 3 heures de consultations psychologiques, proche du domicile
- Pour toute personne soignée ou qui a été soignée pour un cancer ou proches
- Dans la limite de 18 mois post traitement conventionnel
- Forfait 135€ / patient

2e journée de rencontre régionale (thème de l'oncofertilité, l'oncogénétique et l'oncosexologie)

Objectif 2 : Contribution à la mise en place du Parcours Global Apres Cancer

223 bénéficiaires depuis la création du dispositif

Prise de contact avec tous les psychologues des structures et du dispositif Parsac Normandie

160 nouveaux bénéficiaires en 2022 (+154% / 2021)

59 psychologues partenaires sur la région (+8 en 2022)

KINE & CANCER

Comité de pilotage régional : 5 membres.

2 WEBINAIRES*

*Replay 1 (Intervenants Centre Baclesse)
*Replay 2 (Intervenants Centre Becquerel)

Thème :
Prise en charge post chirurgie du cancer du sein

+ 250 PARTICIPANTS

DOULEUR & CANCER

Comité de pilotage régional : 7 membres.

Objectif 2022 :

Réunir les structures douleurs et équipes soins palliatifs de la région pour discuter du parcours de prise en charge de la douleur réfractaire en cancérologie.

1 soirée "La douleur réfractaire en oncologie, quel parcours en Normandie ?"

+50 participants de toute la Normandie

2 Objectifs fixés pour 2023 :

- Mettre en place un staff régional
- Répertorier les techniques de prise en charge de la douleur en Normandie

PARCOURS DE SOINS GLOBAL APRÈS LE TRAITEMENT D'UN CANCER

Depuis Septembre 2022 : les personnes ayant terminé les traitements actifs contre le cancer et ce jusqu'à 12 mois après la fin du dernier traitement, peuvent bénéficier de soins de support.

Les soins de support proposés :
- Un **bilan d'activité physique adaptée (APA)** donnant lieu à l'élaboration d'un projet d'APA
- et/ou **un bilan et des consultations de suivi diététique et/ou psychologique**

Sur prescription médicale (cancérologue, pédiatre ou médecin traitant)

Forfait de 180 euros /patient.

Plus d'informations sur onconormandie.fr

1 solution régionale e-PARSAC (développée par Normand'e-Santé)

10 structures PARSAC accompagnées dans la mise en oeuvre du dispositif

41 patients inclus dans le parcours depuis septembre 2022

SYSTEME D'INFORMATION & QUALITE

SYSTEME D'INFORMATION : LE DOSSIER COMMUNIQUANT EN CANCEROLOGIE

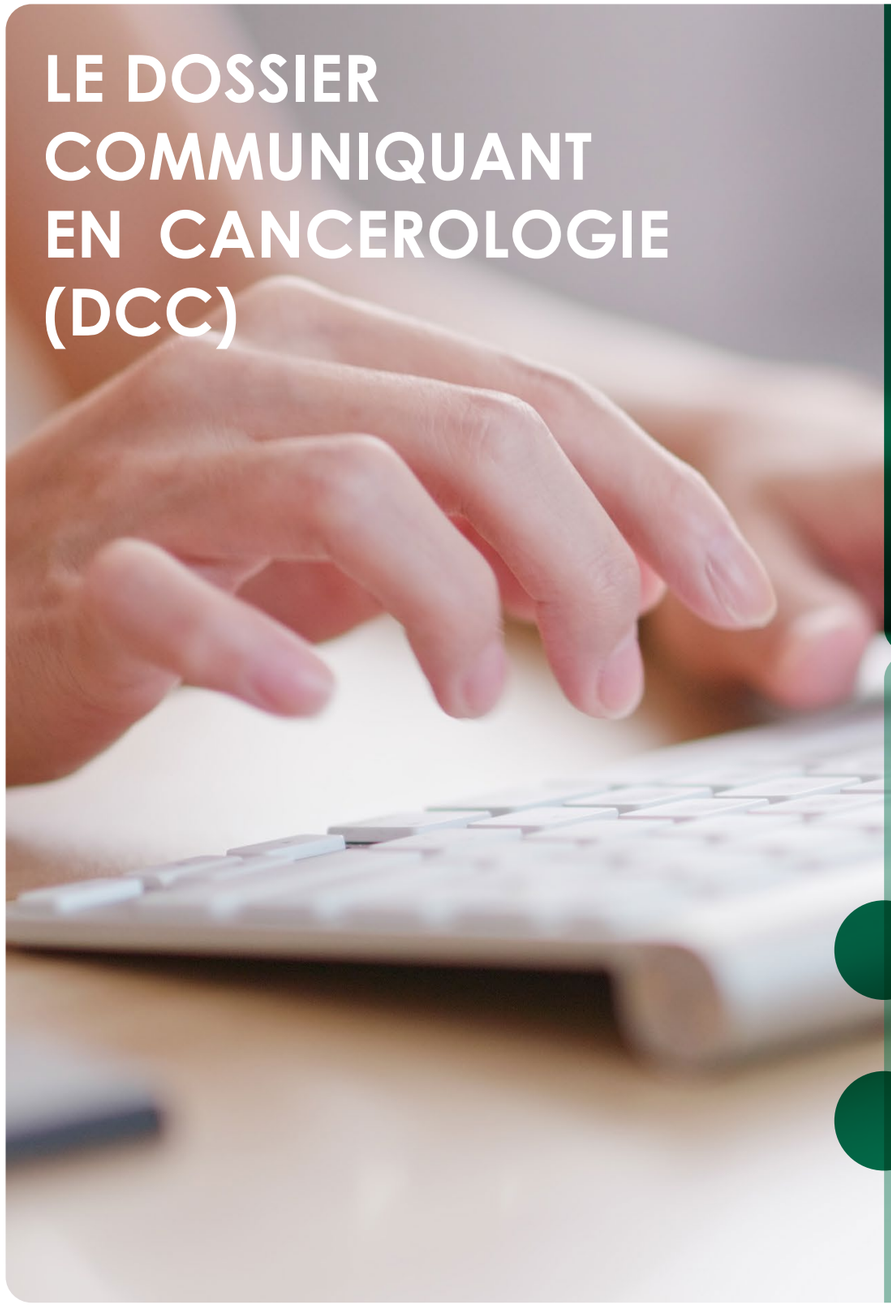

LE DOSSIER COMMUNIQUANT EN CANCEROLOGIE (DCC)

LE DCC EN 3 POINTS

- Favorise l'échange de données médicales entre professionnels de santé hospitaliers et libéraux
- Développement et déploiement réalisés en concertation avec les Centres de Coordinations en Cancérologie (3C) et les utilisateurs
- OncoNormandie assure le lien métier avec les utilisateurs et Normand'e-santé assure la maitrise d'œuvre technique en lien avec les éditeurs

OBJECTIFS 2022 DU DCC

- Ajuster autant que possible la solution pour s'adapter aux besoins des utilisateurs
- Permettre au Centre Régional de Coordination du Dépistage des Cancers et aux Registres un accès aux données structurées du DCC à partir des infocentres

FICHES RCP & DCC

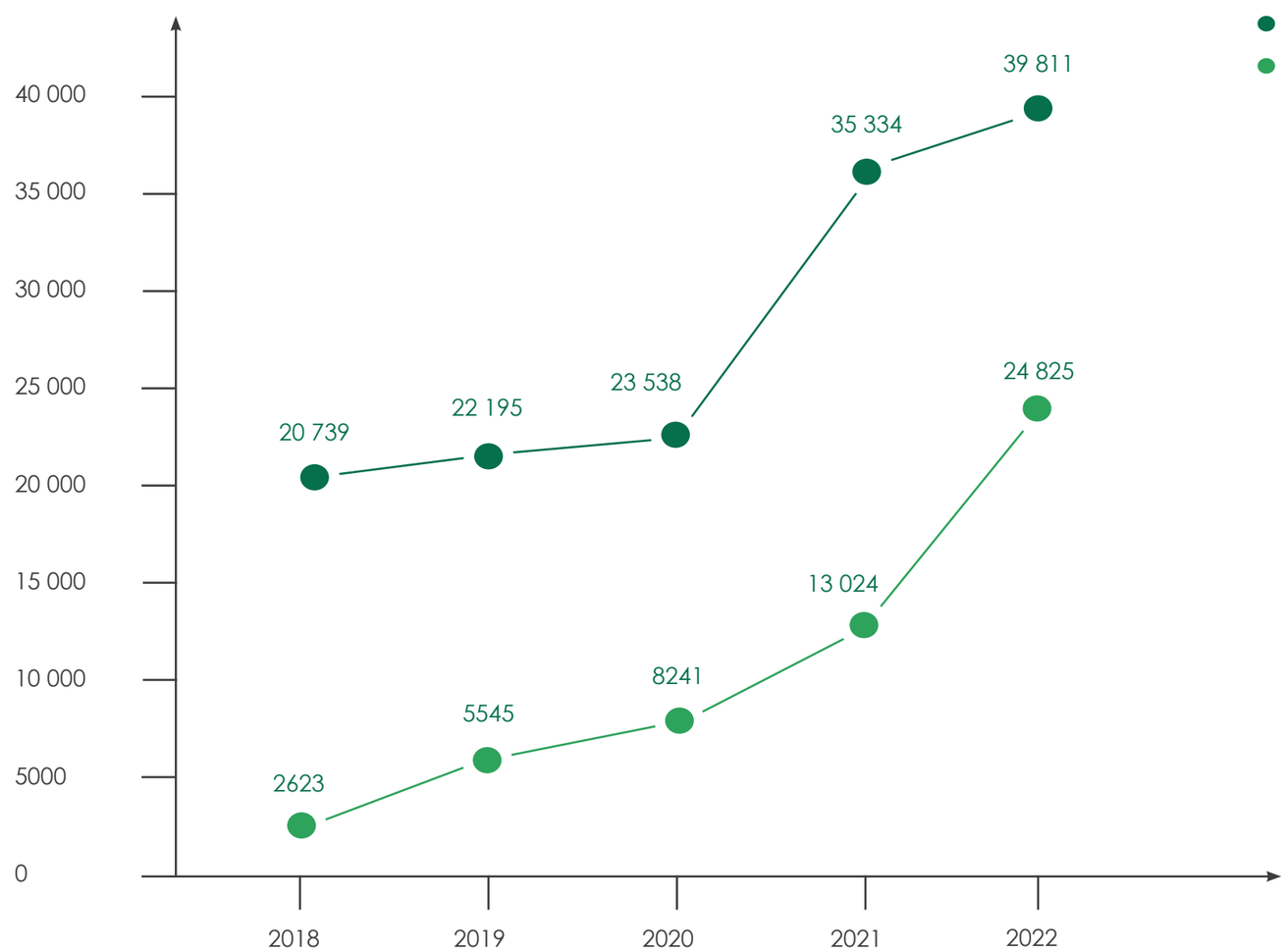

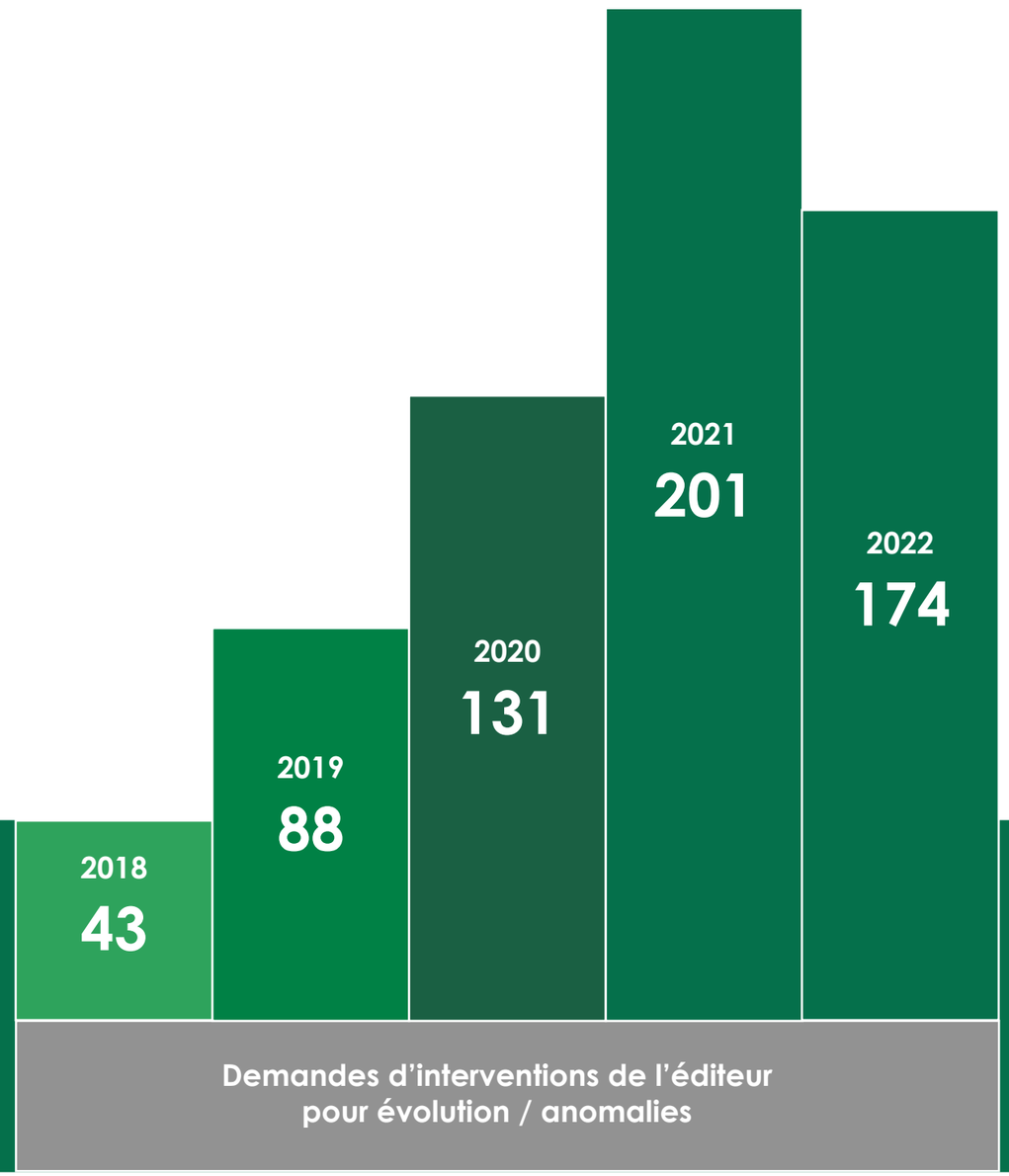

117
RCP intégrables dans le DCC

92
RCP configurées dans le DCC

+12%
d'utilisation du DCC entre 2021 et 2022

QUALITE DES PARCOURS

Boîte à outils & Documentation

- Rédaction de la charte régionale des RCP & de la charte des référentiels régionaux
- Appui logistique à la mise à jour des référentiels normands des cancers gynécologiques (ovaire, col, endomètre, vulve) et du cancer du sein invasif et organisation des soirées de restitution
- Réorganisation de l'onglet « qualité » du site Internet avec la création d'une boite à outils pour la documentation

Lien avec l'OMEDIT

- CAQES 2022 : Audit de la description de décision de chimiothérapie dans les fiches RCP et restitution régionale
- Co-organisation formation OMEDIT/ Qual'Va/OncoNormandie « Chimiothérapie orale : sensibilisation et accompagnement régional » en mai 2022
- Communication sur la MàJ des fiches VOC et sur les e-learnings développés par le groupe de travail « Prévention et gestion des effets indésirables des thérapies orales anticancéreuses »

Vers une politique qualité commune aux 3C

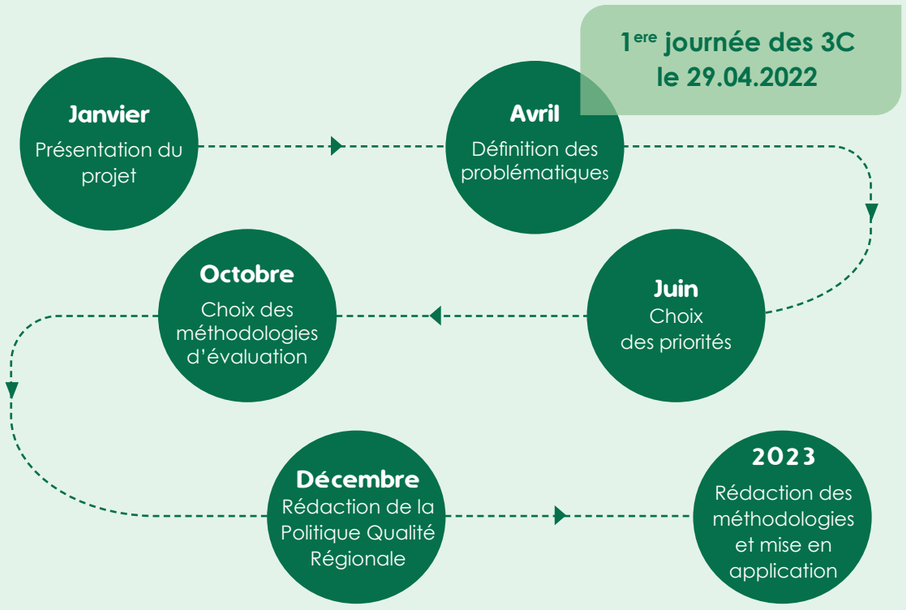

DIAGNOSTIC REGIONAL DU CANCER EN NORMANDIE

Objectifs

Création et MàJ régulière d'un diagnostic de la situation du cancer en Normandie
Servir d'aide à la décision des politiques de santé
Mesurer l'impact des actions menées

Partenaires

Diagnostic multi-partenarial avec une méthodologie régionale

ARS Normandie	CRCDC Normandie
ORS-CREAI Normandie	Unité INSERM ANTICIPE
CIRE Normandie	OncoNormandie
Assurance Maladie Normandie	2 cliniciens

Axes de travail

161 indicateurs dont 114 (71%) renseignés et 47 (29%) à compléter
Définition d'indicateurs de suivi d'impact d'une crise sanitaire

4 axes :

- ***les caractéristiques de la population***
- ***l'état de santé de la population***
- ***l'accès aux soins***
- ***le recours aux soins***

Perspectives 2023 :

- Uniformiser la valorisation des données
- Enrichir le diagnostic et définir les périodes et fréquences de mises à jour
- Fin 2023 : publication d'une synthèse du diagnostic

PERSONNES AGEES - UCOG

Missions principales de l'Unité de Coordination en OncoGériatrie (UCOG)

- Organiser et proposer des parcours de soins adaptés aux patients âgés atteints d'un cancer dans la région
- Former et informer les professionnels de santé
- Soutenir la recherche

Structuration en 2022

L'UCOG fait partie intégrante d'OncoNormandie

Départ du Dr Heidi LAVIEC (Gériatre)

Arrivée de Samira BASTI (IDE Coordinatrice territoriale 76 - en cours de master IPA)

Projet d'intégrer de nouvelles IDE/IPA territoriale sur les départements 27, 61 et 50.

Groupe de travail "Cancer et Personnes Agées"

Animé par Bérengère Beauplet et Priscille Le Bon

Objectifs:
- Répondre aux besoins spécifiques des seniors en cancérologie
- Améliorer la prise en charge peri-opératoire
- Formation des professionnels
- Dépistage et détection précoce

PRINCIPALES ACTIONS EN 2022

RECHERCHE

Projets de recherche régionaux :
MOCA 2
IMAPAC SENIOR
HANDGAGES
SAMPHYR-VESSIE
Revue systématisée sur la prévention des chutes en cancérologie
PREHAB 2C
APPAHOCA (PHRC-I 2022)

Contribution groupes de recherche (PREMOB, GERICO) et sociétés savantes (CNO, SOFOG, MASCC, SIOG)

COMMUNICATION

Communications orales ou affichées :
Journée psychosocial CNO
Colloque PREMOB
ICSFR
MASCC
CNRC
EuGMS
JNRB
SIOG
SOFOG

FORMATIONS

Niveau 1 : Caen, Rouen et Bourguébus en présentiel
Niveau 2 : Rouen en présentiel
Promotion du MOOC Oncogériatrie
Interventions :
- UFR STAPS
- DU Ethique en santé
- DU neuropsychologie
- INSPE
- Jeudi de l'oncologie (CFB) - VADS
- L3 IFSI
- Séminaire DES de gériatrie/oncologie

DIFPAD-ONCO

Dépistage Infirmier des Fragilités des Personnes Agées à Domicile, par des IDEL formés, sur prescription médicale
Action 2022 : Lancement de l'expérimentation
Partenaires : URPS Infirmiers de Normandie, INCa (financement sur appel à projets), Normand'e-santé
Formations : E-learning
Outils de communication : flyers (médecin/IDEL/patient), vidéo, motion design (NeS), webinaire, page dédiée site internet, posts réseaux sociaux

TELOG

TELémédecine pour les évaluations OncoGériatriques
Action 2022 : Expérimentation entre le CH de Granville et le CHU de Caen, auprès de 5 patients : retour d'expérience prévu le 13 janvier 2023 avec l'ensemble des établissements requis et requérants

PROMOTION DIAGNOSTIC PRECOCE

Journée Normande d'Actualités Oncogériatriques
Action 2022 : Réflexion en groupes lors d'ateliers autour d'actions à mettre en place pour la poursuite du dépistage individuel ou favoriser la détection précoce (cancer sein colorectal, cutanés et VADS)

CHIFFRES CLES DE 2022

FORMATIONS

42 formés sur le Niveau 1

9 formés sur le Niveau 2

110 formés à DIFPAD-Onco

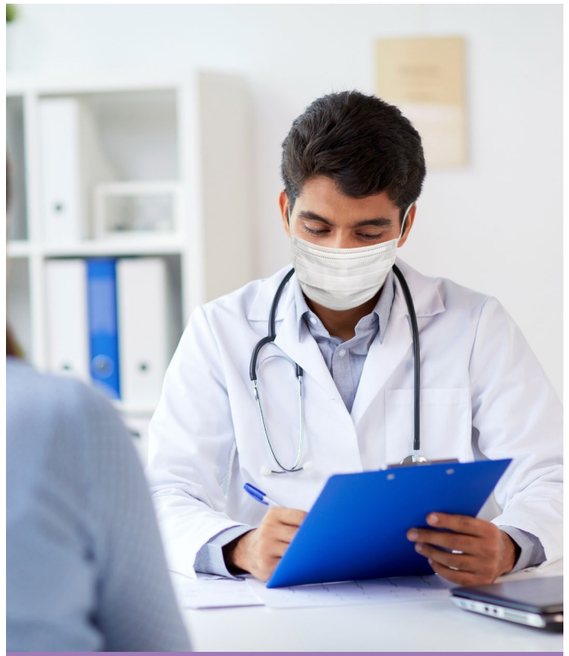

ONCODAGE COMPLETE :

- Au sein de **8%** des fiches RCP du DCC
- Par **19** prescriptions de DIFPAD-onco

TELECONSULTATIONS REALISEES :

5 téléconsultations sur Granville via l'expérimentation du projet TELOG

ETUDES DE RECHERCHE - INCLUSIONS

15 Moca2

19 Handgagés (patients cancer inclus sur 70)

18 IMAPAC Sénior

3 Samphyr-vessie

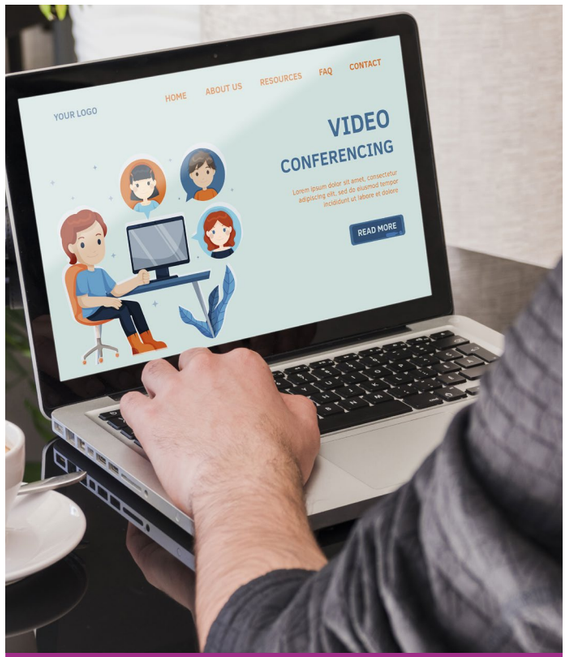

CONFERENCE POUR LES PROFESSIONNELS

1 Journée Normande d'Actualités Oncogériatriques

CONFERENCE GRAND PUBLIC

1 rencontre avec la Conférence Régionale de la Santé et de l'Autonomie de Normandie (CRSA)

PEDIATRIE ONCO NORMANDIE - PON

UN DISPOSITIF DEVENU REGIONAL

Actions inter-établissement

2 services référents : CHU Caen et CHU Rouen

10 Centres Hospitaliers (CH) Partenaires

4 Centres SSR (Soins de Suite et de Réadaptation) Partenaires

334 Hospitalisations De Jour (HDJ) dans les CH Partenaires

9 Hospitalisations Conventionnelles (HC) dans les CH Partenaires

4 enfants du CHU de Caen ont bénéficié d'une coordination de leur parcours pour une greffe au CHU de Rouen

Actions Ville-Hôpital

316 Journées d'hospitalisations à domicile - Soins curatifs (9 enfants)

5 enfants ont bénéficié d'un retour à domicile en soins palliatifs

Actions Ecole-Hôpital

5 interventions dans les écoles

2 puéricultrices coordinatrices

2 médecins coordonnateurs

118 enfants pris en charge par le dispositif

UN RÉSEAU RÉGIONAL FORMATEUR

Auprès des Infirmières Puéricultrices des CHG

Stage de comparaison dans l'unité - 3 IDE Puéricultrices (Flers)

Auprès des élèves IDE Puéricultrices

Programme :
Présentation du dispositif et missions de la coordinatrice
Conseils : conduite à tenir / aplasie
Entretien d'annonce
L'enfant en fin de vie en cancérologie
Conseils pour la rédaction de mémoires

Auprès des IDE Libéraux et HAD

Accompagnement pratique (12 IDE formés)**:**
Renforcer la confiance dans les gestes techniques et l'approche de l'enfant
Rappeler les bonnes pratiques/Voie Veineuse Centrale

Formation théorique et pratique DPC (14 IDE formés):
Une journée de formation théorique sur la prise en charge globale de l enfant atteint d'un cancer et de sa famille suivie d'une journée de stage sur les soins en cancérologie

ARTICULATION INTER-REGIONALE : GOCE (GRAND OUEST CANCER DE L'ENFANT)

RCP
2x par semaine

Formations paramédicales
Trimestrielles

COPIL paramédical SFCE
(Société Française Cancers Enfant)

DCC
RCP inclue dans le DCC

Participation au comité des réseaux de cancérologie pédiatrique

Filière de soins spécifiques

Enfants (de Normandie ou hors-région) adressés pour radiothérapie au Centre Baclesse :
30

Enfants transférés dans d'autres établissements pour chirurgie orthopédique et greffe :
4 Enfants CHU Rennes
1 Enfant CHU Nantes

LES PERSPECTIVES 2023

- **Formation auprès des équipes soignantes sur l'extravasation des chimiothérapies par simulation**
- **Participation aux soins de supports SFCE**
- **Organisation de la journée régionale Pédiatrie Onco Normandie**
- **Participation au congrès national des réseaux de cancérologie**

ADOLESCENTS ET JEUNES ADULTES

LE DISPOSITIF DRAK'AJA

DISPOSITIF REGIONAL D'ACCOMPAGNEMENT EN CANCEROLOGIE POUR LES ADOLESCENTS ET JEUNES ADULTES

OBJECTIFS DU DISPOSITIF DRAK'AJA

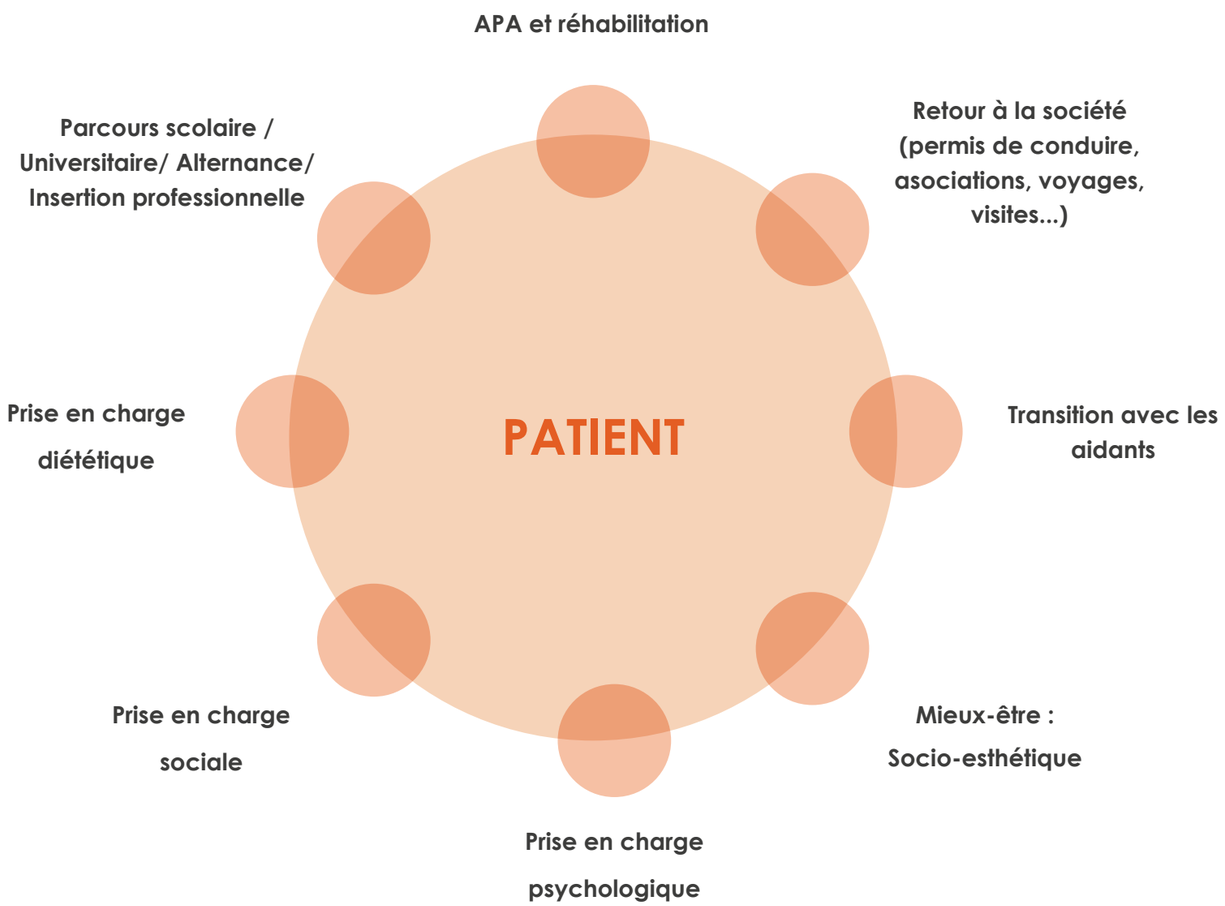

NOUVEAUTÉS 2022

- Partenariat avec la consultation de reprise au travail post cancer avec le Dr Laetitia Rollin
- Temps assistante sociale dédié aux AJA pour les accompagner dans leurs démarches
- Temps psychologue dédié aux AJA (visioconférence, visite à domicile ou groupe de parole)
- 1er atelier coaching en image avec une séance théorique et une séance de mise en pratique

CHIFFRES CLES DE 2022

169

File active de patients au 31 décembre 2022

217

Patients inclus depuis la mise en place du dispositif DRAK'AJA

18

Patients accompagnés en Activité Physique Adaptée

8

Associations partenaires (Cheer Up, Vie et Espoir, Aïda, A chacun son Everest, Siel Bleu, Ligue contre le cancer, GEFLUC, Ellye)

11

Patients accompagnés dans leur transition (passage du secteur pédiatrique vers le secteur adulte)

AGE DES PATIENTS

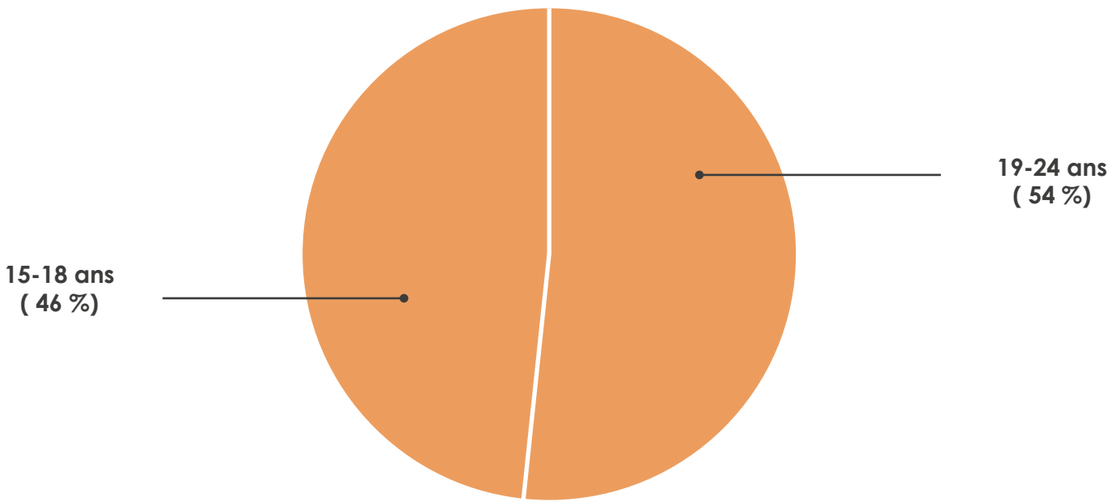

Au total, le dispositif DRAK'AJA a permis en 2022 :

595 accompagnements infirmiers

175 accompagnements sociaux

305 accompagnements psychologiques

298 accompagnements kinésithérapeutiques

Perspective 2023

Arrivée d'une infirmière coordinatrice DRAK'AJA sur l'antenne de Caen au premier trimestre 2023.

LES EVENEMENTS

Formations

Janvier

F

Mars

A

Mai

Juin

J

A

Septembre

Octobre

Novembre

Décembre

Sensibilisation APA et cancer
16, 17 et 18.03.2022 - Caen - 31 participants

Formation aux chimiothérapies orales
16.05.2022 - Caen - 23 participants

Niveau 1 - Oncogériatrie pratique
02.06.2022 - Bourguébus - 12 participants
07.06.2022 - Caen - 13 participants
21.06.2022 - Rouen - 16 participants

Atelier de Recherche Clinique
03.06.2022 - Visioconférence

Formation théorique et pratique sur la prise en charge globale de l'enfant atteint d'un cancer et de sa famille
16.09.2022 - Caen- 14 participants

Atelier de recherche clinique
7.10.2022 - Visioconférence

Niveau 2 - Oncogériatrie pratique
17, 18.10.2022 et 29.11.2022 - Rouen - 9 participants

Sensibilisation APA et cancer
14, 15 et 16.11.2022 - Rouen - 34 participants

Sensibilisation APA et cancer
30.11 et 1, 2.12.2022 - Caen - 30 participants

Manifestations

Soirée d'échanges APA et cancer
24.01.2022 - visioconférence

Soirée de restitution des référentiels de gynécologie
17.03.2022 - Deauville - 36 participants

Journée régionale DRAK'AJA
02.06.2022 - Rouen - 121 participants

Normandie Sporte contre le cancer
15 et 16.09.2022 - 9 établissements participants en Normandie

Forum de Recherche Clinique
22.09.2022 - Deauville - 36 participants

Webinaire d'information et de prévention des cancers VADS
20.09.2022 - visioconférence

Webinaire retour à l'emploi & cancer
20.09.2022 - visioconférence

Webinaires d'information kinés & cancer
04 et 18.10.2022 - visioconférence

Journée régionale spécifique de l'accompagnement en psycho-oncologie
14.10.2022 - La Vaupalière - 50 participants

Soirée de restitution du référentiel sein
06.10.2022 - St-Martin-aux-Chartrains - 44 participants

Webinaire retour à l'emploi & cancer
15.11.2022 - visioconférence

Journée d'actualités oncogériatriques
17.11.2022 - Caen- 59 participants

Prostate Tour
25.11.2022 - Caen - Evenement grand public

Soirée Douleur et cancer
01.12.2022 - +50 participants

Webinaire retour à l'emploi & cancer
15.11.2022 - visioconférence

Perspectives

Stratégie décennale de lutte contre les cancers

- Appui aux acteurs régionaux pour la mise en œuvre de la feuille de route régionale 2022-2025
- Contribution au suivi et aux remontées nationales par l'ARS Normandie

Déploiement de nouveaux outils numériques au sein du e-parcours régional

- Dossier de liaison numérique : Suivi du Patient Atteint de Cancer en Equipe (e-SPACE) – expérimentation par les dispositifs PON et DRAK'AJA
- Programmes personnalisés de soins (PPS) et de l'après-cancer (PPAC)
- Adressage pour un essai clinique

Montée en charge de projets régionaux innovants

- Diagnostic de la situation du cancer en Normandie : publication d'une synthèse fin 2023
- Politique qualité commune aux centres de coordination en cancérologie (3C) : lancement des premières évaluations régionales
- Repérage précoce des cancers des voies aéro-digestives supérieures
- PARcours global de Soins Après le traitement d'un Cancer (PARSAC), en articulation avec IMAPAC et le dispositif d'accompagnement psychologique
- Dépistage Infirmier des Fragilités des Personnes Agées, à Domicile, avec maladie ONCOlogique (DIFPAD-Onco)
- Télémédecine en onco-gériatrie (TELOG) : régionalisation à l'issue de la phase d'expérimentation
- Régionalisation des dispositifs « Pédiatrie OncoNormandie » et « DRAK'AJA »

Renforcement de partenariats régionaux

- Centre Régional de Coordination des Dépistages du Cancer (CRCDC) : politiques communes de communication et d'aller-vers les publics vulnérables, pour réduire les inégalités sociales et territoriales d'accès au système de santé
- OMéDIT Normandie : renforcement de la communication sur les outils régionaux liés aux produits de santé (fiches VOC, e-learning, tableau d'aide à la décision, chimiothérapie en HAD)

ONCO
NORMANDIE