

Hémopathies malignes et soins

du 26/09 au 30/09/2022 - Rouen
14ème édition

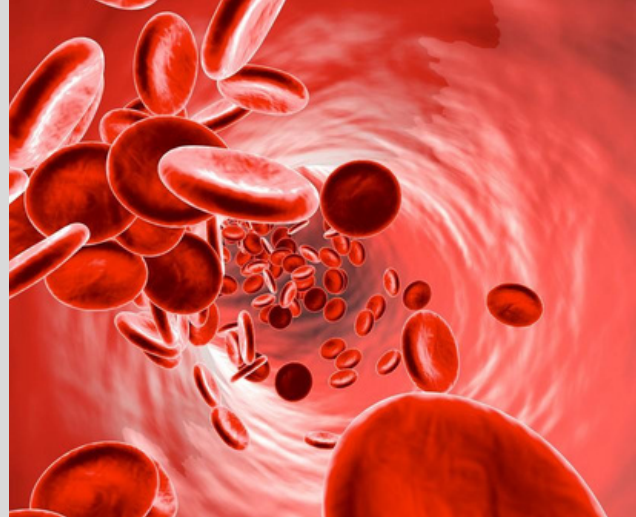

Objectifs pédagogiques :

- Connaître et définir les prérequis utiles à la prise en charge des personnes atteintes d'hémopathie maligne
- Décrire et comprendre les mécanismes physiopathologiques des hémopathies malignes et leur traitement
- Connaître les principes et les conséquences de l'allogreffe
- Prévenir, dépister et prendre en charge l'aplasie fébrile en hématologie
- Savoir prendre en charge le sujet âgé atteint d'hémopathie maligne

Programme

Lundi 26 Septembre 2022 : 8h30 - 17h15

- Pré-test formation
- Thème de la journée : Les bases et les outils de l'hématologie
- Bilan & Evaluation

Mardi 27 Septembre 2022 : de 8h30 - 17h15

- Thème de la journée : Le myélome, Autogreffe et syndromes lymphoprolifératifs
- Bilan & Evaluation

Mercredi 28 Septembre 2022 : 9h00 - 17h15

- Thème de la journée : Le lymphome
- Bilan & Evaluation

Judi 29 Septembre 2022 : 8h30 - 17h00

- Thème de la journée : LA et allogreffe
- Bilan & Evaluation

Vendredi 30 Septembre 2022 : 8h30 - 14h30

- Thème de la journée : La prise en charge du sujet âgé & maladie de Hodgkin
- Post-test formation
- Bilan & Evaluation

Intervenants : Pr H. Tilly, Pr F. Jardin, Dr D. Penther, Dr ML. Fontoura,
Dr P. Lenain, Dr S. Leprêtre, Dr S. Dubois, Dr AL. Ménard, Dr A. Stamatoullas,
Dr H. Lanic, Dr E. Lemasle, S. Collard, E. Jennet, S. Porcheron,
E. Bertrand, Centre Henri-Becquerel
Dr G. Buchonnet, CHU de Rouen
Dr A. Levavasseur, EFS Haute-Normandie

Lieu : Centre Henri-Becquerel
Salle de conférence - Bât. Administratif
Rue E. Adam - 76000 Rouen

Tarif : 1650 Euros
Déjeuners compris
Formation DPC

Prérequis : Cadre de santé, IDE impliqués dans la prise en charge de personnes atteintes d'hémopathies malignes ayant au moins 2 ans d'expérience en cancérologie

Méthodes pédagogiques mobilisées :
Apports théoriques et discussion - audiovisuel - cas cliniques - grille d'évaluation

Modalités d'évaluation : Tests pré et post formation & évaluation de la satisfaction

Référents Pédagogiques : N. Le Moal, Directrice des Soins & E. Bertrand, Cadre de soins, Centre Henri-Becquerel

Contact : Laurence ANNE
Coordinatrice Enseignement & Formation
IFHB@chb.unicancer.fr
Rue d'Amiens - 76038 Rouen Cedex
(+33) 02.76.01.57.44

Si vous êtes en situation de handicap,
n'hésitez pas à prendre contact par courriel
IFHB@chb.unicancer.fr

Suivez-nous sur [LinkedIn](#) -
Retrouvez toutes nos formations : ifhb.fr